

rubinetterie  
**MARIANI**



CATALOGUE '16



# ACQUA PURA — PURE WATER

L'acqua è la nostra fonte di vita, ciò di cui siamo essenzialmente composti,  
l'elemento base del nostro pianeta, simbolo e strumento di purificazione.

L'acqua disseta, l'acqua pulisce, l'acqua purifica, l'acqua rilassa, l'acqua cura...

Mariani lavora da sempre per far sì che questo elemento così vitale arrivi a Voi in tutta la sua purezza,  
attraverso prodotti creati con Amore.

*Water is our source of life, what we are essentially composed,  
the basic element of our planet, symbol and instrument of purification.*

*Water quenches thirst, water cleanses, water purifies, water relaxes, water heals...*

*Mariani has always worked to ensure that this element so vital come to you in all its purity,  
through products created with Love.*

rubinetterie  
**MARIANI**



# INDICE — INDEX

DESIGN

PANFILO



p. 18

RIVER



p. 26

POLAR



p. 34

POLAR AMBIENT



p. 46

TOWER

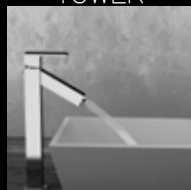

p. 54

TOWER LIGHT



p. 60

CUBIC

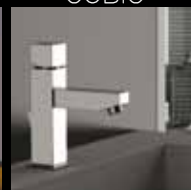

p. 70

NOIR



p. 76

STILNOVO



p. 86

STILNOVO LIGHT



p. 94

MARTE



p. 102

QUADRA



p. 108

NETTUNO

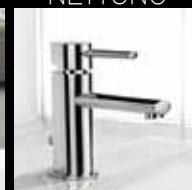

p. 116

PLUTO



p. 122

URBAN

ARTIC



p. 128

OVER



p. 136

SURF



p. 144

HERMÉS



p. 154

HERMÉS ACCESSORI  
ACCESSORIES

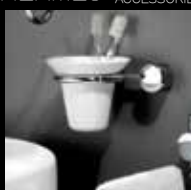

p. 162

ESSENZA



p. 166

MAXIMA



p. 174

AMARANTO

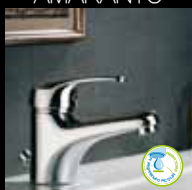

p. 180

EPIC

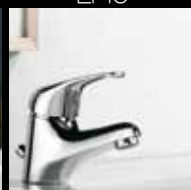

p. 186

STYLE

TRADITION



p. 194

TRADITION ACCESSORI  
ACCESSORIES



p. 200

DOMINO



p. 204

HI-TECH

SENSOR



p. 214

TEMPOR



p. 218

COMPONENTI

COMPONENTS



p. 220

WELLNESS

CRISTALPLANT



p. 226

CROMOTERAPIA  
COLOR THERAPY



p. 228

SOFFIONI  
SHOWER HEAD



p. 236

KIT MULTIGETTO  
MULTIJET KIT



p. 244

BOCCHESPOUTS



p. 254

DEVIATORI  
DIVERTERS

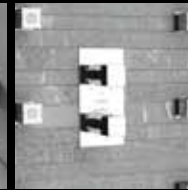

p. 258

BOX INCASSO  
BUILT-IN BOX



p. 262

COLONNE  
DOCCIA  
SHOWER  
COLUMN



p. 264

TERMOSTATICI  
THERMOSTATICS



p. 270

SALISCENDI  
SLIDING RAILS



p. 278

DOCCHETTE  
HAND  
SHOWERS



p. 284

SHUT-OFF &  
IDROSCOPINI  
HYDROBRUSH



p. 290

BORDO VASCA  
BATH/SHOWER  
DECK MOUNTED  
KITS



p. 294

CUCINA - KITCHEN

TOUCH-ME



p. 300

DESIGN



p. 302

AMBIENT LED  
FAUCET

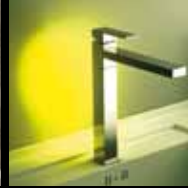

p. 306

ACQUA  
DEPURATA  
PURIFY WATER



p. 307

ACCIAIO INOX  
STAINLESS  
STEEL



p. 308

BOCCA ALTA  
HIGH NECK



p. 309

DOPPI  
COMANDI  
DOUBLE  
HANDLE



p. 312

BOCCA  
BASSA  
LOW NECK



p. 313

FUNZIONI  
SPECIALI  
SPECIAL  
FUNCTIONS



p. 314

A PARETE  
WALL MTG.



p. 316

# LA STORIA — THE HISTORY



La storia delle Rubinetterie Mariani ha inizio nei primi anni '60 a Milano.

Fondata dai fratelli Mariani a Gorla, venne pochi anni dopo trasferita negli attuali stabilimenti di Zingonia in provincia di Bergamo, più adeguati per spazi e macchinari ad una realtà produttiva in forte crescita.

Occupava già all'epoca oltre 150 collaboratori che operavano in reparti altamente specializzati e dotati di attrezzature sofisticate per eseguire con la massima precisione le varie operazioni necessarie alla produzione di articoli in serie: stampaggio a caldo dell'ottone con l'impiego di robot, reparto macchine transfer e plurimandrino, macchine per la pulizia dei pezzi destinati alla cromatura, impianto di cromatura, reparto montaggio e collaudo, pulizia ed inscatolamento dei rubinetti, laboratorio test e controllo qualità, deposito del prodotto finito, reparto imballaggio e spedizione.

Nel 1974 l'azienda entrò a far parte del gruppo americano Masco Corporation, leader in più settori con diverse divisioni operanti in tutto il mondo. L'appartenenza al primo gruppo mondiale nel settore della rubinetteria industriale consentì di sviluppare un insieme di azioni sinergiche che si tradussero in acquisizione di know-how di alto livello.

Dal 1° gennaio 2008 l'azienda lascia la multinazionale americana e torna ad essere completamente italiana, impegnandosi in nuovi investimenti nell'alta tecnologia e nello sviluppo di nuove linee per un prodotto ancor più MADE IN ITALY.

Oggi Rubinetterie Mariani è una realtà produttiva che, forte dell'esperienza maturata e della propria storicità, intrattiene stabili rapporti commerciali in tutta Italia e in molte nazioni al mondo. Il suo marchio e i suoi prodotti continuano a rendersi portavoce di una "Qualità che dura nel tempo".

I principi ispiratori che guidano la storica attività delle Rubinetterie Mariani si basano sull'importanza ed il rispetto del Cliente: non si tratta solo di produrre miscelatori, il vero obiettivo è il benessere che accompagna l'utilizzatore durante la scelta, l'acquisto e l'intera durata di un prodotto Mariani.

The history of Rubinetterie Mariani began in the early 60's in Milan.

Founded by brothers Mariani in Gorla, it moved few years later in the actual plants of Zingonia, province of Bergamo with more suitable space and equipment for a production reality which is continuously growing.

Rubinetterie Mariani occupied at the time more than 150 employees who worked in highly specialized departments and with sophisticated equipment to perform with the utmost precision the various operations necessary for the production of articles in series: brass hot forging with the use of robots, department transfer machines and multi-spindle machines for the cleaning of the pieces for chrome plating, chrome plating plant, assembly and testing department, cleaning and boxing of taps, laboratory testing and quality control, storage of the finished product, packaging and shipping department.

In 1974 the company became part of the American group Masco Corporation, a leader in several areas with different divisions operating all over the world. Belonging to the first world group in the industrial taps manufacturing, it allowed Mariani to develop a set of synergic actions that led to the acquisition of a high know-how level.

Since January 1st 2008 the company left the American Group and became completely Italian once again, engaging in new investments and in new technologies for an even more MADE IN ITALY product.

Today Rubinetterie Mariani is a company that, strong from the experience gained and of its historicity, entertains stable business relationships throughout Italy and in many Countries in the world. Its brand and its products continue to become spokespersons of a "quality that lasts".

The principles that guide the historical activities of Rubinetterie Mariani are based on the importance and respect of the customer: not only to produce mixers, the real goal is the well-being that accompanies the user during the selection, purchase and the entire duration of a Mariani product.

I nostri prodotti sono il frutto di una continua ricerca di tecnologie innovative, di lavorazioni meccaniche ad alta precisione e di un design dalle linee semplici ed armoniose.

Ogni dettaglio è attentamente studiato per offrire un'esperienza di comfort totale a partire dalla regolazione dell'acqua: un controllo completo e preciso della temperatura e del flusso tramite movimenti piccoli e corretti dal punto di vista ergonomico.

Ogni nostro articolo è ideato, progettato, prodotto, collaudato e verificato affinché la sua affidabilità si traduca in un benessere duraturo.

Chi sceglie un prodotto di Rubinetterie Mariani sceglie un oggetto di alta qualità italiana, di lunga tradizione e grande eleganza.

Un oggetto ideato e costruito per lui da personale altamente specializzato, capace di dare vita ad emozioni uniche e continuative.

Our products are the result of continuous research of innovative technologies high-precision machining and a design with simple and harmonious lines.

Every detail is carefully designed to offer an experience of total comfort starting from the water regulation: a complete and precise control of the temperature and the flow by small and correct movements from an ergonomic point of view.

Each of our product is conceived, designed, manufactured, tested and verified to make its reliability a lasting comfort.

Those who choose a product Rubinetterie Mariani choose a high quality Italian product with a long tradition and great elegance.

A product conceived and built for him by highly specialized persons, able to give life to unique and continuous emotions.

## CERTIFICAZIONI — CERTIFICATIONS:

Rubinetterie Mariani é un azienda certificata ISO9001, certificazione di qualità aziendale.

Rubinetterie Mariani is a company certified ISO9001, certification of quality company.

Abbiamo inoltre importanti certificazioni anche a livello internazionale:

We've also important International certifications:



## MATERIALI E PROCESSI PRODUTTIVI MATERIALS AND MANUFACTURING PROCESS

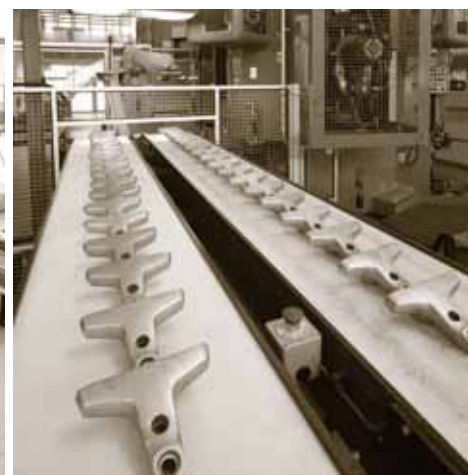

# MATERIALI E PROCESSI PRODUTTIVI MATERIALS AND MANUFACTURING PROCESS



I materiali utilizzati per le nostre produzioni sono di prima qualità e corrispondenti alle normative italiane o ai requisiti normativi internazionali su specifica richiesta.

I processi produttivi vengono attuati nei nostri stabilimenti nel rispetto dell'ambiente utilizzando macchinari di ultima generazione ad alta automazione, asserviti e robotizzati.

Tutti i materiali di lavorazione vengono smaltiti secondo normativa vigente.

The materials used in our products are first quality corresponding to the Italian regulations or international requirements on specific request.

The production processes are carried out in our factories in respect for the environment using the latest machinery generation of high automation, robotic and subservient.

All processing materials are disposed of in accordance actual regulations.



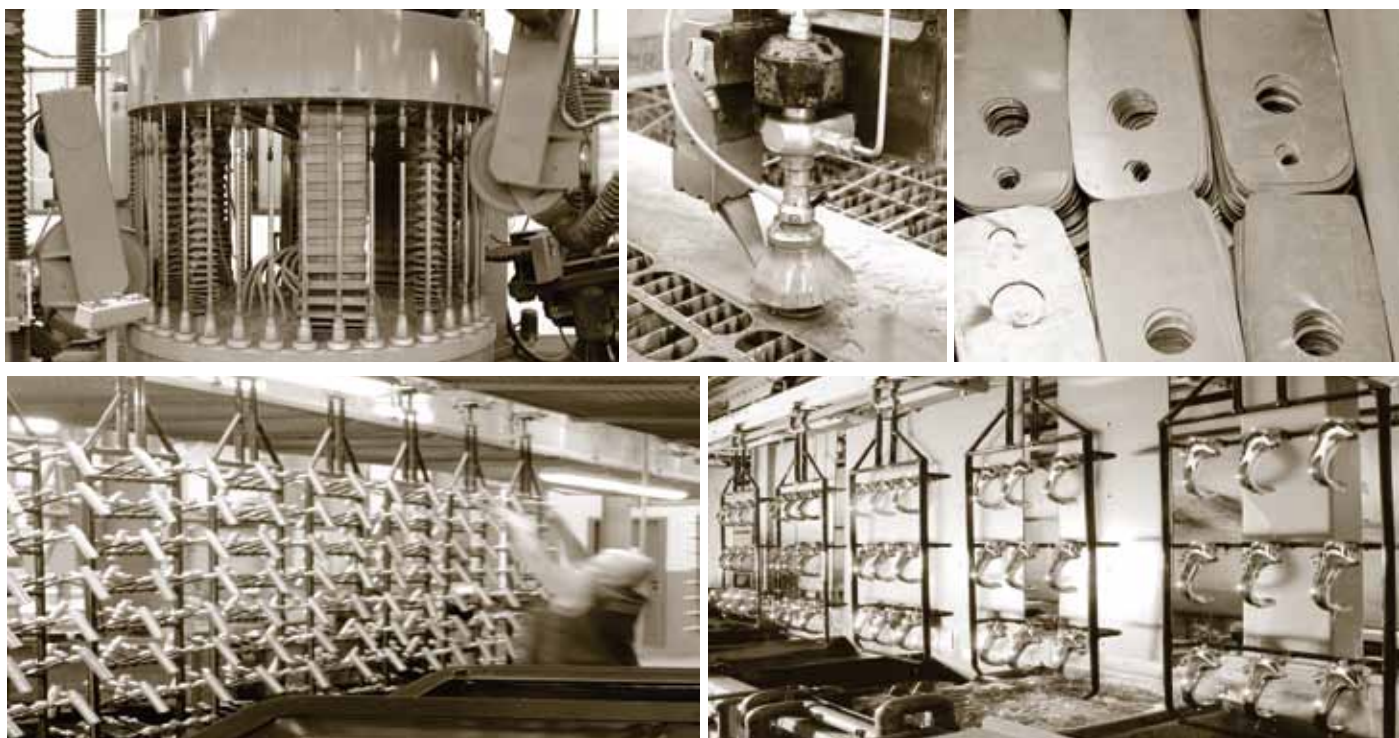

## COMPONENTI UTILIZZATI NEI NOSTRI MISCELATORI COMPONENTS USED IN OUR MIXERS



- Cartucce a dischi ceramici
- Vitoni a dischi ceramici
- Cartucce termostatiche
- Deviatori a dischi ceramici

Le cartucce a dischi ceramici ed i vitoni a dischi ceramici utilizzati nei nostri miscelatori monocomando e rubinetteria tradizionale sono di alta qualità e MADE IN ITALY, difatti vengono prodotti con i migliori materiali e processi dall'Azienda Italiana Leader di settore - S.T.S.R. - Studio Tecnico Sviluppo e Ricerche di Lacchiarella - MI - [www.stsr.it](http://www.stsr.it)

- Ceramic discs cartridges
- Ceramic discs headworkers
- Thermostatic cartridges
- Ceramic discs diverters

Ceramic discs cartridges and ceramic discs headworkers used in our taps and mixers are of high quality and MADE IN ITALY, indeed they are produced with the best materials and processed from the Company leader in this field - S.T.S.R. Technical Development and Research Department in Lacchiarella - MI - [www.stsr.it](http://www.stsr.it)



- Flessibili per monocomando

I flessibili per monocomando utilizzati nelle nostre rubinetterie sono di alta qualità e MADE IN ITALY e vengono prodotti con i migliori materiali e processi di automazione dall'Azienda Leader Flexitaly - [www.flexitaly.it](http://www.flexitaly.it)

- Flexibles for mixers

The flexibles used in our taps and mixers are of high quality and MADE IN ITALY and are produced with the best materials and automation processes from the Company leader in this field Flexitaly - [www.flexitaly.it](http://www.flexitaly.it)

# I PRODOTTI — THE PRODUCTS

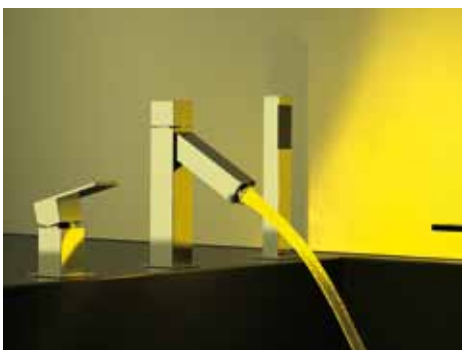

Il catalogo di Rubinetterie Mariani offre un'ampia scelta di stili e di soluzioni per gli ambienti di bagno e cucina, dai design più moderni alle serie tradizionali.

Le numerose collezioni della gamma spaziano tra le diverse tipologie di rubinetteria: monocomando, bicomando, termostatica, temporizzata ed elettronica oltre a proporre intere e innovative soluzioni wellness per ambienti doccia, idroterapia e cromoterapia.

L'utilizzo di avanzate tecnologie nella produzione e l'accurata scelta dei materiali più affidabili garantiscono elevati standard di qualità "Made In Italy". Assidui controlli effettuati in ogni fase di lavorazione, fino al severo collaudo finale sanciscono la validità del prodotto nel tempo. L'alto livello qualitativo trova poi la sua espressione "visibile" nell'eleganza e nella purezza delle linee.

L'armonia dei progetti e la raffinatezza delle finiture connotano un design tipicamente italiano, in grado di emozionare anche il Cliente più esigente.

The catalog of Rubinetterie Mariani offers a wide choice of styles and solutions for environment of bathroom and kitchen, from modern designs to traditional series.

The numerous collections ranging between different types of fitting: single lever, 2 handles, thermostatic, temporized and electronic as well as offering whole and innovative solutions for wellness shower rooms, hydrotherapy and chromotherapy.

The use of advanced technologies in the production and accurate choice of the most reliable materials guarantee high standard quality "Made In Italy". Regular inspections at every stage of processing, up to severe final testing confirm the validity of the product in the time. The high quality level find his "visible" expression in elegance and purity of the lines.

The harmony of the projects and the refined finishes are typical Italian design, able to excite even the most demanding customer.

# TOTAL COMFORT

TOTAL-COMFORT è l'impegno di Rubinetterie Mariani per offrire una rubinetteria il più possibile su misura dei propri Clienti.

Tutti gli articoli all'interno del catalogo sono disponibili in molteplici varianti di forma, altezza, dimensione o inclinazione per permettervi di scegliere la soluzione più adatta alle vostre esigenze.

Ne sono d'esempio i miscelatori per lavabo che grazie alle diverse altezze disponibili permettono di completare anche gli arredi più originali, le soluzioni a incasso per il wellness totalmente componibili e i modelli di soffioni adatti a spazi doccia di ogni dimensione.

Anche la sezione cucina è sviluppata in un'ottica di TOTAL-COMFORT: in base alle vostre preferenze e allo spazio disponibile potrete infatti selezionare il modello di miscelatore con la tipologia di bocca più pratica per altezza, inclinazione e prestazioni.

TOTAL-COMFORT per Rubinetterie Mariani rappresenta la comodità di poter scegliere la soluzione ideale per ogni contesto. È la soddisfazione totale di un prodotto che si integra alla perfezione con i vostri arredi e che rispecchia il vostro gusto estetico personale senza trascurare nessuna esigenza funzionale.

TOTAL-COMFORT is the commitment of Rubinetterie Mariani providing a fitting suitable as much as possible to its Customers.

All items in the catalog are available in multiple variations in shape, height, size or inclination to allow you to choose the solution that best suits your needs.

For example, the basin mixers that thanks to the different heights available allow to also complete the most original furnishing solutions, built-in compositions for wellness and totally modular models of shower heads suitable for shower spaces of any size.

Even the kitchen section is developed with a view to TOTALCOMFORT: according to your preferences and to the space available you can select in fact the model of mixer with the height, inclination and performance suitable for you.

TOTAL COMFORT-for Rubinetterie Mariani represents the convenience of being able to choose the ideal solution for every context. It is the total satisfaction of a product that integrates perfectly with your decor that reflects your personal aesthetic taste without neglecting any functional need.

# WELLNESS

Un'importante sezione della produzione di Rubinetterie Mariani è dedicata al Wellness.

Soluzioni per vasca e ambienti doccia di grande stile capaci di portare tutti i benefici di un centro benessere a disposizione di un utilizzo quotidiano: getti ad incasso orientabili, soffioni a pioggia e a cascata, nebulizzazione e idroterapia.

Crediamo che il potere rilassante dell'acqua possa inoltre essere amplificato dall'irradiazione di piacevoli successioni cromatiche. Per questo motivo diverse proposte di Rubinetterie Mariani integrano soluzioni per la doccia ad alto contenuto tecnologico con l'effetto naturale e distensivo della cromoterapia.

Ne risultano ambientazioni complete di grande impatto estetico e di assoluto relax.

An important section of the production of Rubinetterie Mariani it is dedicated to Wellness.

Solutions for bath and shower environments with great style bring all the benefits of a SPA available of daily use: adjustable concealed jets, shower heads rain and waterfall, nebulization and hydrotherapy.

We believe that the relaxing power of water can also be amplified by irradiation of pleasant successions of colors.

For this reason, various proposals of Rubinetterie Mariani integrate solutions for high-tech shower with the natural and relaxing effect of the color therapy.

The result is complete environments of great aesthetic impact and absolute relax.

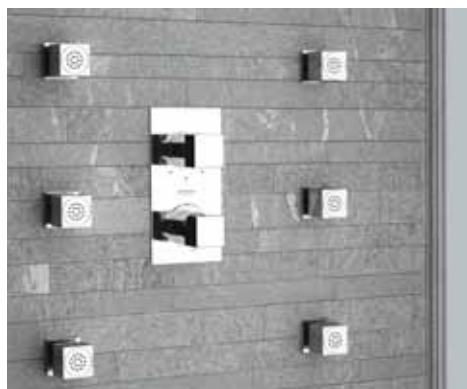

# THE TECHNOLOGY

La tecnologia è per Rubinetterie Mariani un elemento distintivo, sia come linea base dei processi produttivi che come valore aggiunto nelle Collezioni.

Infatti, grazie alla collaborazione con l'azienda leader italiana S.T.S.R. Studio Tecnico Sviluppo e Ricerche ([www.stsr.it](http://www.stsr.it)), divisione di Elettronica, Mariani propone soluzioni innovative che arricchiscono la rubinetteria con nuove e importanti funzionalità dedicate al benessere, al controllo dei consumi e alla personalizzazione e valorizzazione dei progetti di arredo.

Technology is a distinctive element for Rubinetterie Mariani for the production processes as well as a plus in the Collections.

Infact, thanks to the collaboration with the leading Italian Company S.T.S.R. Technical Development and Research Department ([www.stsr.it](http://www.stsr.it)), Mariani offers innovative solutions that enrich faucets with new and important features dedicated to the wellness, to the control consumption and to the customization and development of projects of furniture.

## SENSOR



L'intera gamma di rubinetteria a sensore integra elettroniche ad alto rendimento in grado di garantire un preciso controllo sui tempi di erogazione.

L'attivazione tramite fotocellula è particolarmente consigliata nei luoghi pubblici ad alto passaggio in quanto evita che l'utilizzatore entri in contatto con il miscelatore, assicurando la massima igiene all'utenza e diminuendo gli interventi di manutenzione sulla rubinetteria.

I molteplici modelli proposti a catalogo permettono di soddisfare le diverse necessità progettuali pur risultando sempre di semplice utilizzo e facile pulizia.

Le funzioni anti-vandalo integrate inoltre bloccano l'erogazione dell'acqua dopo periodi di attivazione prolungati, riducendo gli sprechi ed eliminando i rischi di allagamento negli ambienti poco sorvegliati.

The full range of sensor taps integrate high efficiency electronic which can guarantee a precise control on the timing of the flow.

The activation through the photocell is particularly recommended in public areas with high pass as it avoids that the user comes into contact with the mixer, ensuring the maximum hygiene to the users and reducing the maintenance on the taps.

The various models offered in the catalog allow to meet different design needs, despite they result always easy to use and easy cleaning.

The integrated anti-vandal functions also block the water supply after periods of prolonged activation, reducing waste and eliminating the risk of flooding in poorly supervised environments.

# TEMPOR TOUCH

La temporizzazione elettronica è una soluzione con tecnologia integrata dedicata agli ambienti pubblici e commerciali che richiedono un consumo idrico controllato.

La rubinetteria si avvale di un pulsante piezoelettrico che, tramite una leggera pressione, comanda l'avvio del flusso dell'acqua. L'erogazione termina dopo un periodo di tempo predefinito e personalizzabile in base al contesto, oppure con una seconda pressione del tasto.

La chiusura temporizzata permette di ridurre al minimo gli sprechi di acqua, di evitare il contatto con il miscelatore dopo l'igienizzazione delle mani e di evitare problematiche caratteristiche delle installazioni in linea di rubinetteria temporizzata meccanica.

Rubinetterie Mariani propone miscelatori a temporizzazione elettronica in diverse varianti dal design minimale e spiccatamente moderno.

The electronic temporization is a solution with integrated technology dedicated to public and commercial areas requiring a controlled water consumption.

The taps employ a piezo button which, through a light pressure, controls the start of the water flow. The release ends after a predefined period of time and adaptable depending on the context, or with a second press of the button.

The timed closure allows to reduce to a minimum the waste of water, to avoid contact with the mixer after sanitation of the hands and to avoid typical problems of installations in line of mechanical temporized taps.

Rubinetterie Mariani offers electronic temporized mixers in different versions with a minimal design and distinctly modern.



# COLOR LED FOUNTAIN

La rubinetteria con tecnologia a luce LED permette di arredare gli ambienti di bagno e cucina con originalità ed eleganza. Ne sono d'esempio le serie Tower Light e Stilnovo Light che integrano di serie la cartuccia COLOR FOUNTAIN. Sfruttando il solo passaggio dell'acqua, la cartuccia genera una luce colorata che accompagna il flusso dell'acqua e libera nella stanza una magica atmosfera. Color Fountain è disponibile nelle versioni termosensibili per allineare il cambiamento dei colori alla temperatura dell'acqua, nella versione "arcobaleno" per una successione cromatica indipendente dalla temperatura e nella versione totalmente bianco LED.

Faucets with LED light technology enable you to equip bathroom and kitchen environments with originality and elegance. They are examples series Tower Light and Stilnovo Light which use in standard version the COLOR FOUNTAIN cartridge. Using only the passage of water, the cartridge generates a colored light that accompanies the flow of water and release in the room a magical atmosphere. Color Fountain is available in the versions for thermo-sensitive aligning the variations of the color with the temperature of the water, in the "rainbow" version for a succession of colors independent from the temperature and in the version totally white LED.

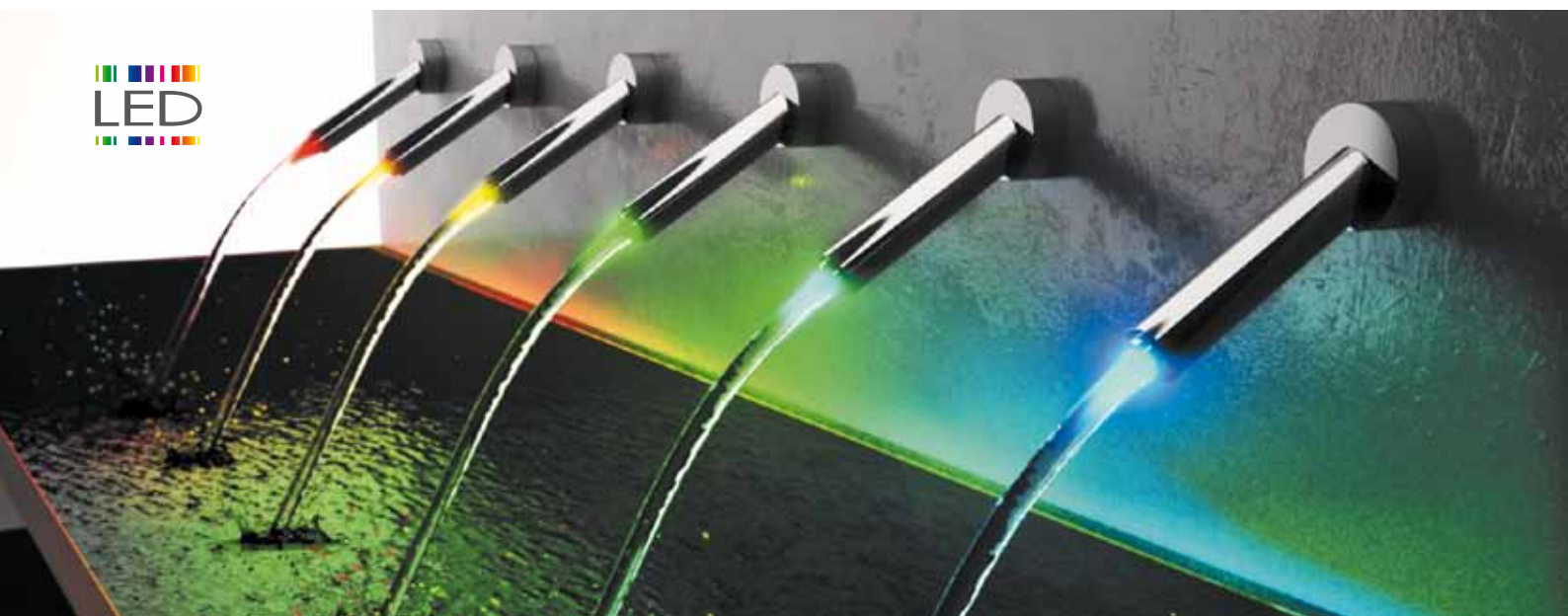

**IT**  
Il prodotto è disponibile in tre varianti denominate A, B, D, di seguito dettagliate. Per evidenziare la Vostra scelta, specificare la lettera della variante.

**ENG**  
The product is available in three variants named A, B, D, that we detail here following. To highlight your selection please indicate the right letter.

**A**  
**39A/TW**



La luce emanata cambia colore al variare della temperatura

The light emitted changes color with temperature

Blu : fino a 28°  
Verde : da 28° a 38°  
Giallo: da 38° a 44°  
Rosso: da 44°

Blue : up to 28°  
Green: from 28° to 38°  
Yellow: from 38° to 44°  
Red: from 44°

**B**  
**39B/TW**



La luce emanata cambia colore al variare della temperatura

The light emitted changes color with temperature

Azzurro: fino a 28°  
Bianco : da 28° a 38°  
Rosa: da 38°

Light Blue : up to 28°  
White: from 28° to 38°  
Pink: from 38°

**D**  
**39D/TW**



Un arcobaleno di colori e sfumature si alternano creando un continuo gioco emozionale

A rainbow of colors and shades alternate, creating a constant emotional game

# AMBIENT LED FAUCET

Seguendo le logiche di un arredo in continua evoluzione, la rubinetteria si arricchisce della funzione di illuminazione e trasforma la casa in un vero tempio di benessere per l'anima e il corpo.

Grazie all'integrazione di un sistema a luce LED, il miscelatore proietta delicati giochi cromatici sulla parete dando vita a un'atmosfera unica di puro relax.

Il gusto degli arredi minimali e i benefici della cromoterapia entrano così a far parte dei piccoli gesti quotidiani e riempiono le mura domestiche di fascino ed energie positive.

L'attivazione della luce è indipendente dall'erogazione dell'acqua e viene comandata da un discreto pannello touch posizionato sul retro del miscelatore.

E' possibile impostare una lenta successione multi-color oppure scegliere un'unica tonalità di colore.

La Tecnologia AMBIENT LED FAUCET® è stata sviluppata in collaborazione con l'azienda italiana S.T.S.R. - Studio Tecnico Sviluppo e Ricerche, dipartimento di elettronica ([www.stsr.it](http://www.stsr.it)).

La gamma è alimentata a corrente elettrica tramite alimentatore stabilizzato omologato secondo le normative vigenti CE.

Cavo di alimentazione separabile per una maggiore flessibilità di installazione. Alimentazione da 90 a 240Vac, 50/60Hz.

Following the logic of a furniture in continuous evolution, taps are enriched by the illumination function and It turns the house into a temple of wellness for the soul and for the body.

Thanks to the incorporation of the LED light system, the mixer projects delicate play of colors on the wall creating a unique atmosphere of pure relax.

The taste of the minimal furnishings and the benefits of color therapy come as a part of small everyday gestures and fill the home of charm and positive energy.

The activation of the light is independent from the supply of the water and is controlled by a discreet touch panel positioned on the back of the mixer.

it is possible to set a slow succession multi-colored or select a single color tone.

Technology Ambient LED FAUCET® is developed in collaboration with the Italian company S.T.S.R. - Technical development and Research Department - Electronic Division ([www.stsr.it](http://www.stsr.it)).

The range is powered by electricity through power supply stabilized approved according to CE regulations.

Detachable power cord for more flexibility in installation. Supply 90 to 240Vac, 50/60Hz.



# COLD BODY THERMOSTATICS



Esempio di innovazione tecnologica, i termostatici a corpo freddo rappresentano una delle nuove attenzioni che Rubinetterie Mariani rivolge ai suoi utilizzatori. Questa nuova linea di miscelatori termostatici è stata appositamente studiata per evitare che la superficie esterna del prodotto si surriscaldi, isolando il flusso di acqua calda ed impedendo che venga a contatto diretto con il corpo umano.

Example of technological innovation, the thermostatic cold body is one of the new attention that Rubinetterie Mariani appeal to the users. This new line of thermostatic mixers has been especially designed to avoid from overheating the outside surface of the product isolating the flow of hot water and preventing it from being in direct contact with the human body.

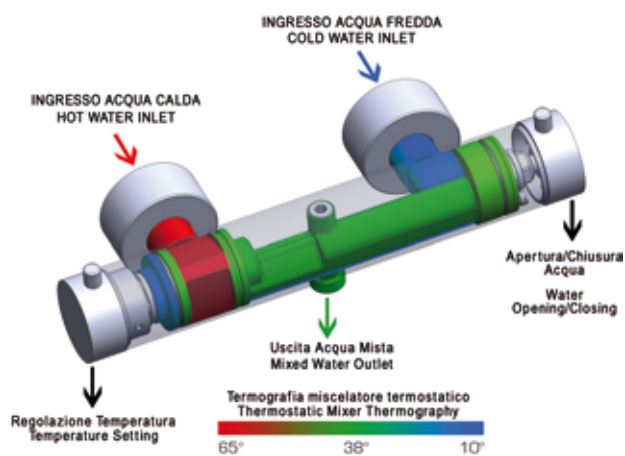



# TOUCH-ME

In Rubinetterie Mariani conosciamo l'importanza che l'ambiente cucina riveste per i nostri Clienti.

Sappiamo che richiedono un miscelatore affidabile e ad alte prestazioni, in grado di arredare con stile e di rispondere alle quotidiane esigenze di igiene e comodità.

Per questi motivi l'offerta dei nostri miscelatori dedicati alla cucina è stata arricchita della funzionalità TOUCH-ME: una tecnologia integrata che permette, oltre alla modalità d'uso tradizionale, di azionare e interrompere il flusso dell'acqua senza necessità di impugnare la leva di miscelazione.

È infatti sufficiente un leggero tocco sulla superficie del miscelatore per iniziare o interrompere l'erogazione.

In Rubinetterie Mariani we know the importance that the kitchen environment has for our customers.

We know that they require a reliable mixer and high-performance, able to furnish with style and to answer to the daily needs of hygiene and comfort.

For these reasons, the offer of our mixers dedicated to kitchen has been enriched with the function TOUCH ME: an integrated technology that allows, in addition to the traditional method of use, to power and stop the water flow without using the lever.. It is sufficient a light touch on the surface of the mixer to start or stop the supply of water.



La tecnologia TOUCH-ME si attiva quindi con un qualsiasi contatto pelle-miscelatore e grazie a questa nuova funzionalità è possibile utilizzare con comodità il rubinetto della cucina anche con le mani impegnate, sporche o bagnate: vi basterà ad esempio un semplice tocco con l'avambraccio, il gomito o il dorso della mano.

L'erogazione dell'acqua si interrompe con un secondo tocco o automaticamente dopo un periodo prestabilito, limitando ulteriori contatti col miscelatore ed evitando uno scorrere dell'acqua prolungato o accidentale.

I miscelatori per cucina con tecnologia TOUCH-ME contengono un valore aggiunto di grande innovazione, studiato per farvi vivere il cuore della casa con tutta la serenità, la praticità e la sicurezza che avete sempre sognato.

La Tecnologia TOUCH-ME® è stata sviluppata dall'azienda italiana S.T.S.R. - Studio Tecnico Sviluppo e Ricerche, dipartimento di elettronica ([www.stsr.it](http://www.stsr.it)).

The technology TOUCH-ME is then activated with any skin-mixer contact and thanks to this new feature it is possible to use the sink tap with comfort even with your hands full, dirty or wet:

it is necessary for example a simple touch with the forearm, elbow or the back of the hand.

The water supply is interrupted by a second touch or automatically after a predetermined period, limiting further contact with the mixer and avoiding the extended or accidental flow of the water.

The kitchen mixers with technology TOUCH-ME have an added value of great innovation, to make you experienced with the heart of the house with all the serenity, the practicality and security of your dreams.

Technology TOUCH-ME ® developed by Italian S.T.S.R. - Technical Development and Research Department- Electronic Division ([www.stsr.it](http://www.stsr.it)).

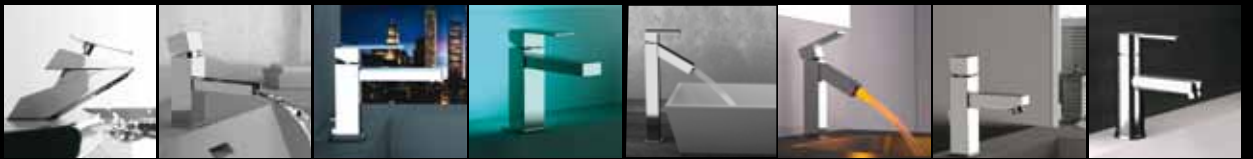

# COLLECTION '16

rubinetterie  
**MARIANI**



DESIGN



URBAN



STYLE



HI-TECH



COMPONENTS

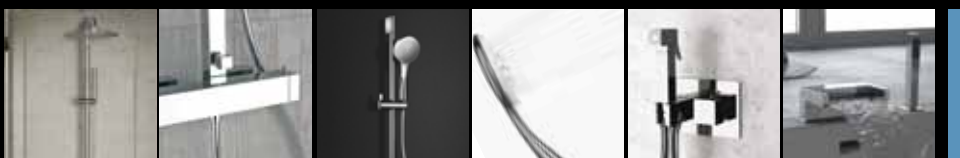

WELLNESS



KITCHEN





# PANFILLO

DESIGN

rubinetterie  
**MARIANI**



IT

La serie PANFILO si ispira a nuove geometrie. Una linea dinamica, con superfici lucide e sfaccettate che si contrappongono in un gioco di pieni e di vuoti esaltando i volumi del miscelatore.

Un design di grande originalità nelle forme, ulteriormente accentuato dall'inserimento di nuovi elementi integrativi; ne è d'esempio la mensola porta oggetti in resina integrata nel gruppo vasca e proposta nelle finiture bianco e nero.

Oltre ad essere caratterizzati da un design unico, i miscelatori per lavabo e bidet della linea PANFILO sono provvisti dell'innovativo sistema di installazione "easy in": semplice e funzionale, questo fissaggio permette di eseguire l'installazione e lo smontaggio del rubinetto tramite lo sblocco di un solo grano, agevolando il Cliente negli interventi di pulizia e manutenzione del prodotto.

Design by Claudio Papa.

ENG

PANFILO series is inspired by new geometries. A modern line, with polished and faceted surfaces, which are contrasted in a game of solids and voids, creating and enhancing the volumes and functions of the tap.

An original personality with a touch of formal and operational innovation, such as the composition of more elements or the holder-objects shelf in resin integrated into the bathtub mixer proposed in white and black finishing.

PANFILO mixers are versatile also in the installation process thanks to the innovative "easy-in" system: simple and functional, this fixing allows to install and uninstall the tap easily and quickly without having to cut off the water supply, for easier cleaning and maintenance.

Design by Claudio Papa.

PANFILO

rubinetterie  
**MARIANI**

# PANFILO

IT

Dotato di cartuccia a dischi ceramici: Lavabo/bidet Ø25 mm. Vasca e doccia Ø35 mm.  
Disponibile nelle finiture: cromato, bianco, nero, oro, bianco + cromo, nero + cromo, nero + oro.  
Monocomando.

ENG

TECHNICAL CHARACTERISTICS:

Equipped with ceramic discs cartridge: Washbasin/Bidet Ø25 mm. Bathtub and shower Ø35 mm.  
Available in the following finishing: chrome, white, black, gold, white + chrome, black + chrome,  
black + gold.  
Single lever.



**.01**  
Oro  
Gold



**.54**  
Nero + Oro  
Black + Gold



**.14**  
Nero  
Black

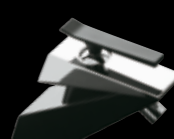

**.78**  
Nero + Cromo  
Black + Chrome

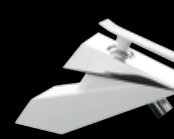

**.50**  
Bianco + Cromo  
White + Chrome



**.37**  
Bianco  
White

rubinetterie  
**MARIANI**

## EASY IN SYSTEM:



Poche mosse, un unico utensile ed il gioco è fatto. Basta lo sblocco di un unico grano per permettere l'installazione o lo smontaggio del rubinetto lavabo/bidet Panfilo.

Un'innovazione funzionale che permette al cliente di intervenire sul prodotto con semplicità e velocità, senza nemmeno dover prima chiudere l'acqua, agevolando pulizia e manutenzione.

A few moves, a single tool and it's all done. The release of a single grain is all it takes to install or disassemble the "Panfilo" basin/ bidet mixer.

A functional innovation that allows the customer to work on the product easily and quickly, without having to cut off the water supply, for easier cleaning and maintenance.





# PANFILO

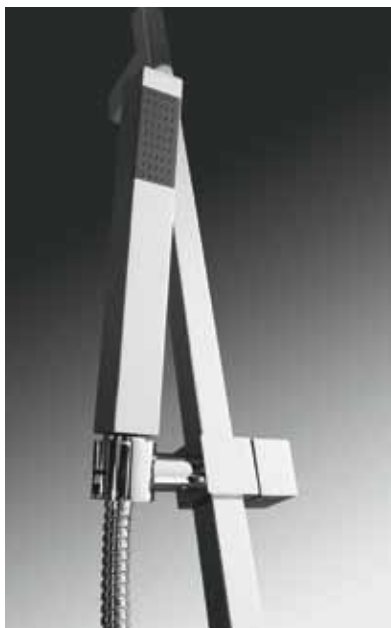

**375/PF**  
 Miscelatore monocomando lavabo (con kit easy in system).  
 Single-lever basin mixer (with easy in system kit).



**475/PF**  
 Miscelatore monocomando bidet (con kit easy in system).  
 Single-lever bidet mixer (with easy in system kit).



**202/PF**  
 Miscelatore monocomando vasca con accessori.  
 Wall mtg. single-lever bath mixer with accessories.



**212/PF**  
 Miscelatore monocomando vasca senza accessori.  
 Wall mtg. single-lever bath mixer without accessories.



**253/PF**  
 Miscelatore monocomando doccia con accessori.  
 Wall mtg. single-lever shower mixer with accessories.



**252/PF**  
 Miscelatore monocomando doccia senza accessori.  
 Wall mtg. single-lever shower mixer without accessories.



**179/PF**  
 Miscelatore monocomando incasso.  
 Concealed single-lever shower mixer.



**173/PF**  
 Miscelatore monocomando incasso con deviatore.  
 Concealed single-lever shower mixer with diverter.



**240/PF**  
 Kit doccia "Panfilo" con doccetta e supporto regolabile tutto in ottone, flessibile da 150 cm.  
 Shower kit "Panfilo" with handshower and adjustable shower holder all in brass, cm 150 flexible hose.



**241/PF**  
 Presa acqua quadrata con supporto regolabile in ottone, doccetta Panfilo in ottone e flessibile da 150 cm.  
 Squared connection pipe with adjustable brass shower holder; Panfilo brass shower and cm 150 flexible hose.



**760/PF**  
 Asta doccia saliscendi con doccetta, tutto in ottone.  
 Shower rail with handshower, all in brass.



**785/PF**  
 Mensola in resina bianca.  
 White resin shelf.





# RIVER

DESIGN

rubinetterie  
**MARIANI**

# RIVER

rubinetterie  
**MARIANI**

IT

La collezione RIVER nasce dal desiderio di coniugare uno stile fortemente contemporaneo con l'incanto e l'armonia di una cascata naturale. L'intera serie, marcatamente cubica nelle proporzioni, viene addolcita dalle bocche di erogazione a cascata che permettono di osservare lo scorrere naturale dell'acqua durante la sua fuoriuscita.

Importanti accorgimenti tecnici fanno sì che, indipendentemente dalla pressione dell'impianto, il miscelatore crei un flusso omogeneo e di conseguenza una cascata perfetta.

Tutte le figure della serie River riflettono appieno i principi della produzione di Rubinetterie Mariani: un'estetica elegante ed impeccabile unita a materiali di qualità e ad un alto valore tecnico, per soddisfare il Cliente sotto tutti gli aspetti.

Design by Cristian Mapelli

ENG

River collection comes from the desire to combine an extremely modern style with the charm and the lush of a natural waterfall effect. The entire series, definitely cubic in proportions, is softened by the special slides that allow you to observe the natural water flow during its distribution.

Special technical solutions allow the mixer to create, regardless of the system pressure, a homogeneous flow and consequently a perfect waterfall.

Each item included in RIVER collection fully reflects the values of Rubinetterie Mariani production: elegant and impeccable shapes, high quality materials and excellent technical value. All combined to please and satisfy the user in every aspect.

Design by Cristian Mapelli





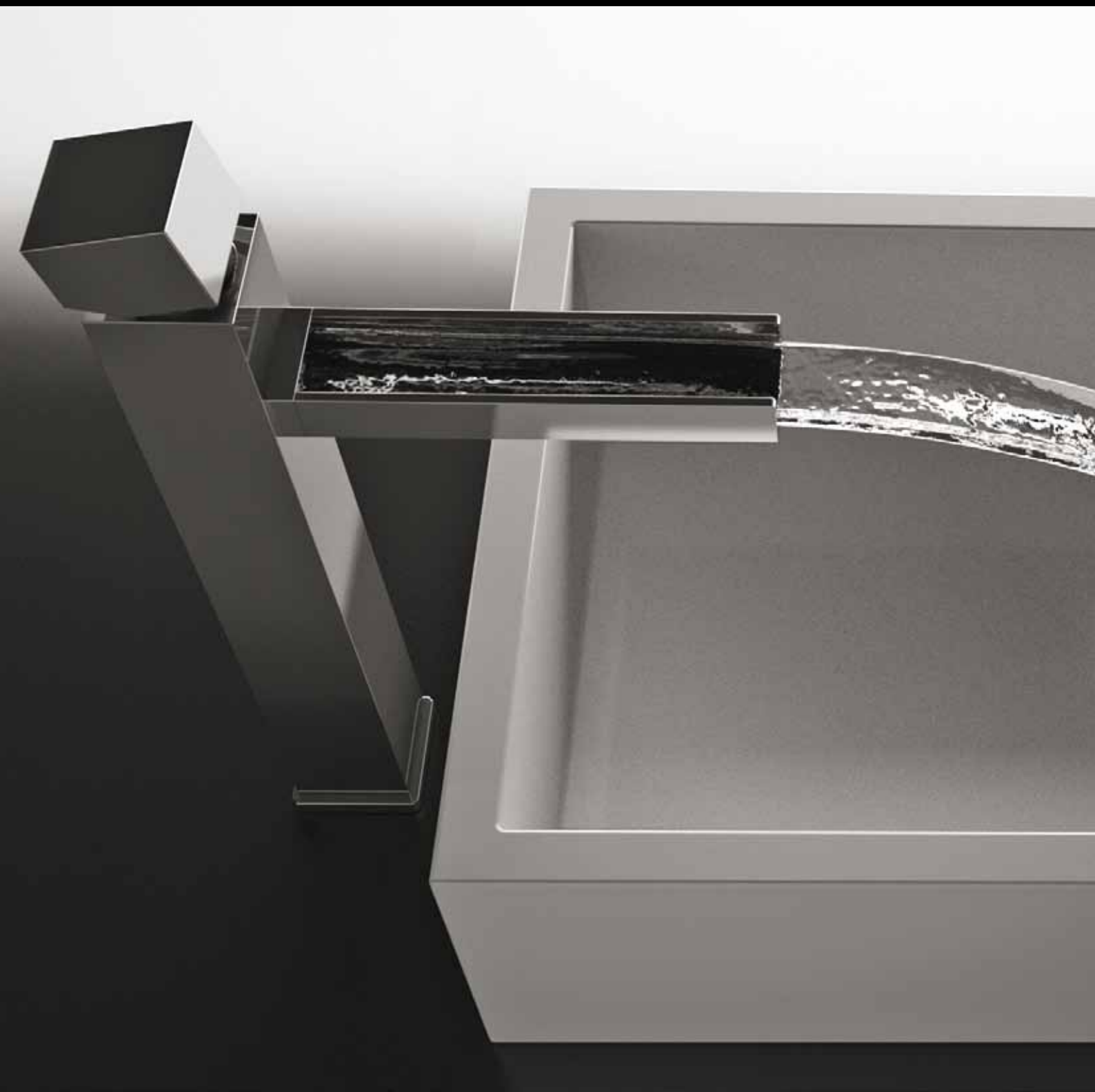





IT  
CARATTERISTICHE TECNICHE:  
Dotato di cartuccia a dischi ceramici:  
Ø35 mm.  
Monocomando.

ENG  
TECHNICAL CHARACTERISTICS:  
Equipped with ceramic discs cartridge:  
Ø35 mm.  
Single lever.

# RIVER

rubinetterie  
**MARIANI**

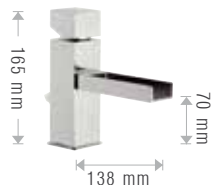

**393/RI**  
 Miscelatore lavabo con bocca a cascata.  
 Washbasin mixer with waterfall spout.



**397/RI**  
 Miscelatore lavabo alto con bocca a cascata, senza scarico.  
 High Washbasin mixer with waterfall spout without waste.

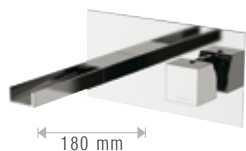

**565/RI**  
 Miscelatore monocomando a incasso per lavabo, con piastra rettangolare in ottone cromato e bocca quadrata a cascata.  
 Single-lever built-it basin mixer, with rectangular wall flange in chrome plated brass and waterfall squared spout.



**566/RI**  
 Miscelatore monocomando a incasso per lavabo, con piastra rettangolare verticale in ottone cromato e bocca quadrata a cascata.  
 Single-lever built-it basin mixer, with vertical rectangular wall flange in chrome plated brass and waterfall squared spout.

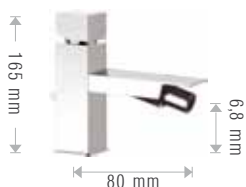

**493/RI**  
 Miscelatore bidet con scarico e tettuccio estetico brevettato.  
 Bidet mixer with pop-up waste and patented aesthetic nozzle cover.



**252/RI**  
 Miscelatore doccia esterno.  
 Wall mtg. shower mixer, without accessories.



**230/RI**  
 Miscelatore vasca esterno con bocca a cascata, con doccetta completamente cromata in ABS, supporto regolabile e flessibile 150 cm.  
 Wall mtg. bath/shower mixer with waterfall spout, flexible 150 cm and duplex shower with ABS handshower completely chromed.

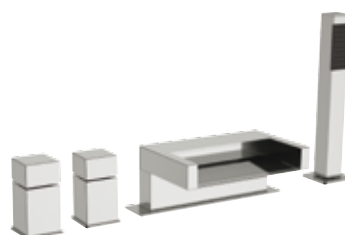

**239/RI**  
 Batteria bordo vasca 4 fori con deviatore, bocca a cascata e doccetta in ottone cromato.  
 4 holes deck mounted bath/shower mixer with diverter, waterfall spout and c.p. brass hand shower.

**212/RI**  
 Miscelatore vasca esterno con bocca a cascata, senza kit doccia.  
 Wall mtg. bath/shower mixer with waterfall spout, without accessories.



**179/RI**  
Miscelatore doccia incasso.  
Built-in shower mixer.



**173/RI**  
Miscelatore doccia incasso con deviatore.  
Built-in shower mixer with diverter.

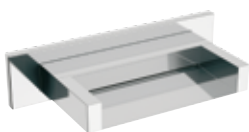

**13A/BC**  
Bocca incasso a cascata.  
Waterfall built-in spout.

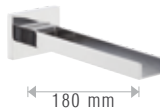

**131/BC**  
Bocca incasso a cascata.  
Waterfall built-in spout.

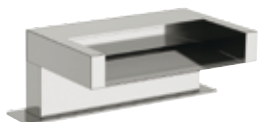

**138/PA**  
Bocca bordo vasca a cascata.  
Waterfall spout for deck bath/shower mixer.



**13B/BC**  
Bocca a cascata ad incasso in Acciaio Inox.  
Waterfall built-in spout, stainless steel.

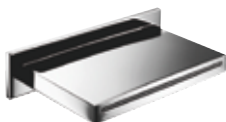

**130/DC**  
Bocca a cascata ad incasso in Acciaio Inox.  
Waterfall built-in spout, stainless steel.





# POLAR

DESIGN

rubinetterie  
**MARIANI**

RUBINETTERIE MARIANI





IT

Una geometria essenziale, adatta agli ambienti arredati con gusto minimale. Linee pulite e squadrate per esaltare la semplicità delle forme. Un insieme di parallelepipedi che, intersecandosi, danno vita ad un prodotto funzionale nelle proporzioni ed estremamente elegante nella sua linearità. Il giusto abbinamento fra praticità e design. La totale assenza di fissaggi a vista rendono POLAR un piccolo gioiello di tecnologia costruttiva.

Mariani Design Team

ENG

An essential geometry, suitable to minimal furnished environments. Clean and squared lines to enhance the simple shapes, a set of intersecting blocks creating a functional product in the proportions and extremely elegant in its linearity. The right combination between practicality and design. The complete absence of visible fixing sets makes it also a little jewel of construction technology.

Mariani Design Team

## POLAR

rubinetterie  
**MARIANI**

# POLAR

rubinetterie  
**MARIANI**

IT

**CARATTERISTICHE TECNICHE:**

Dotata di cartuccia a dischi ceramici Ø 25 mm.

Doccia incasso e lavelli cucina Ø 35 mm.

Monocomando.

Disponibile nella finitura: cromato, bianco, nero, oro.

ENG

**TECHNICAL CHARACTERISTICS:**

Equipped with ceramic discs cartridge Ø 25 mm.

Built-in shower and sink mixers Ø 35 mm.

Available in the following finishing: chrome, white, black, gold.



**.37**

Bianco  
White



**.14**

Nero  
Black



**.01**

Oro  
Gold







# POLAR



**393/PA**  
Miscelatore monocomando lavabo.  
Single-lever basin mixer.

**380/PA**  
Miscelatore monocomando lavabo senza scarico.  
Single lever basin mixer without waste..

**382/PA**  
Miscelatore monocomando lavabo con scarico click-clack.  
Single lever basin mixer with click-clack waste.



**397/PA**  
Miscelatore monocomando lavabo alto, senza scarico.  
Single lever basin mixer high neck, without pop-up waste.

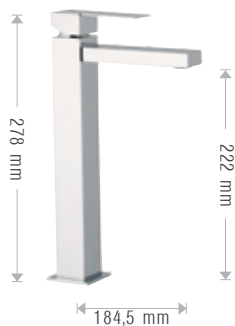

**398/PA**  
Miscelatore monocomando lavabo alto XL, senza scarico.  
Single-lever basin mixer high neck XL, without pop-up waste.

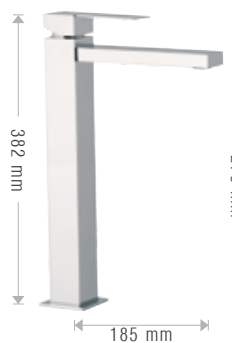

**399/PA**  
Miscelatore monocomando lavabo alto XXL, senza scarico.  
Single-lever basin mixer high neck XXL, without pop-up waste.

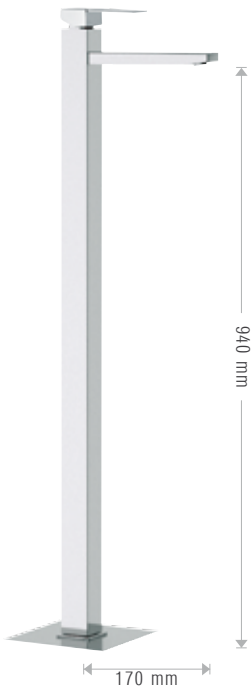

**385/PA**  
 Miscelatore monocomando lavabo da terra senza scarico.  
 Single-lever basin mixer floor-mounting without waste.

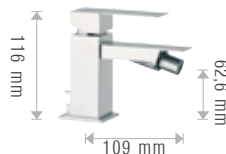

**493/PA**  
 Miscelatore bidet con scarico e tettuccio estetico brevettato.  
 Bidet mixer with pop-up waste and patented aesthetic nozzle cover.



**565/PA**  
 Miscelatore monocomando lavabo ad incasso.  
 Concealed single lever basin mixer.



**566/PA**  
 Miscelatore monocomando lavabo ad incasso, con piastra verticale.  
 Built-in single-lever basin mixer, with vertical wall-flange.



**230/PA**  
 Miscelatore monocomando vasca con accessori e doccetta completamente cromata in ABS.  
 Bath mixer with accessories and ABS shower completely chromed.

**212/PA**  
 Miscelatore monocomando vasca senza kit doccia.  
 Wall mtg. single-lever bath mixer without accessories.

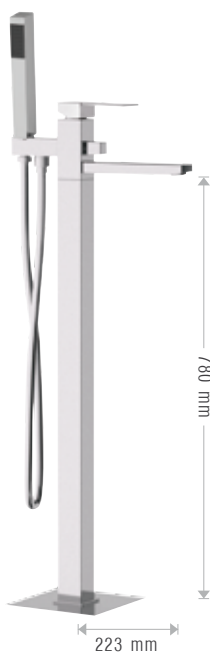

**21A/PA**  
 Miscelatore monocomando vasca da pavimento con doccetta in ottone cromato.  
 Single-lever bath mixer floor-mounting with chrome plated brass shower.



**175/PA**

Miscelatore monocomando per vasca da incasso su piastra rettangolare. Lunghezza bocca: 18 cm. Doccetta in ABS completamente cromata.  
Built-in single-lever bath mixer with rectangular wall-flange. Length spout 18 cm. ABS shower completely chromed.



**237/PA**

Batteria bordo vasca 3 fori. Doccetta in ottone cromato.  
3 holes bath shower mixer, handshower in c.p. brass.

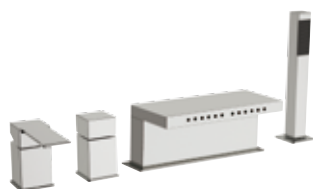

**236/PA**

Batteria bordo vasca 4 fori con deviatore, bocca con effetto fontana e doccetta in ottone cromato.  
4 holes deck mounted bath/shower mixer with diverter, spout with fountain effect and c.p. brass hand shower.

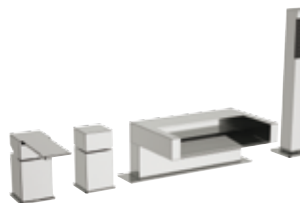

**239/PA**

Batteria bordo vasca 4 fori con deviatore, bocca a cascata e doccetta in ottone cromato.  
4 holes deck mounted bath/shower mixer with diverter, waterfall spout and c.p. brass hand shower.



**179/PA**

Miscelatore monocomando incasso.  
Concealed single-lever shower mixer.



**173/PA**

Miscelatore monocomando incasso con deviatore.  
Concealed single-lever shower mixer with diverter.



**252/PA**

Miscelatore monocomando doccia senza accessori.  
Wall mtg. single-lever shower mixer without accessories.

**259/PA**

Miscelatore monocomando doccia senza accessori con attacco superiore da 3/4". Wall mtg. single-lever shower mixer without accessories with 3/4" connection.

**271/F1**

Termostatico quadro con attacco superiore 3/4". Corpo freddo. Squared thermostatic mixer with 3/4" high connection. Cold body.

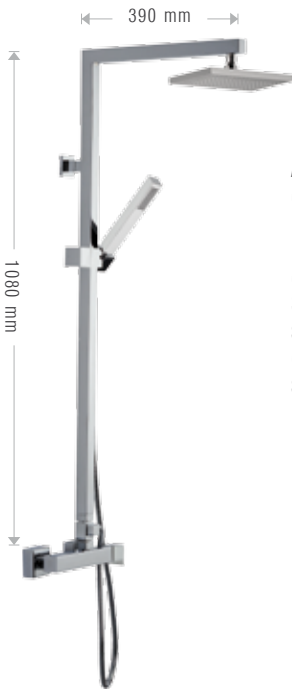
**A42/C1**

Colonna doccia con soffione rettangolare in lastra di ottone 24x14 cm doccetta quadrata in ABS completamente cromata ed esterno doccia "Polar". Shower column with 24x14 cm rectangular shower head squared handshower all in chrome plated ABS and "Polar" wall mg shower mixer.

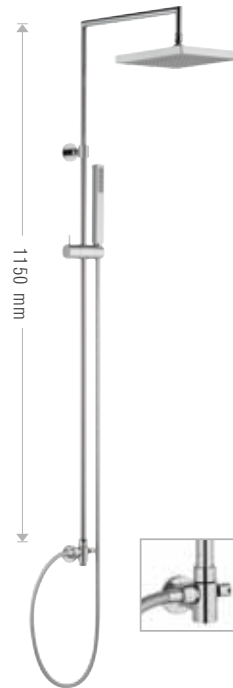
**A53/CD**

Colonna doccia Ø18 mm con soffione quadrato in ABS 20x20 cm doccetta quadrata in ABS completamente cromata e presa d'acqua a muro con deviatore. Shower column Ø18 mm. with 20x20 cm ABS squared shower head, chrome plated ABS squared hand shower, wall connecting pipe with diverter.

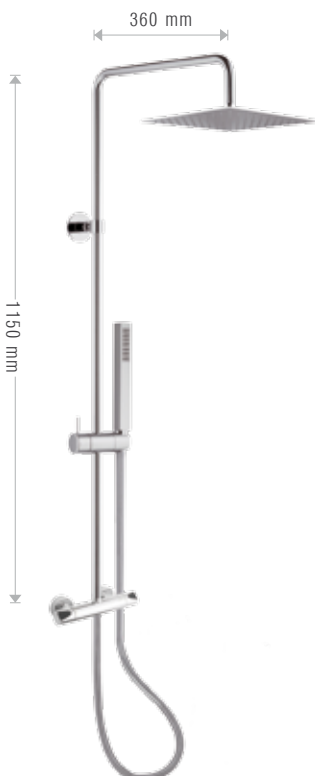
**A56/C2**

Colonna doccia in ottone cromato Ø14 mm. con soffione quadrato 25x25 cm in Acciaio Inox ultrapiatto 4 mm., doccetta in ABS completamente cromata quadrata e termostatico Damixa™ con innesto a baionetta incluso. Deviatore incorporato nella maniglia del termostatico. Shower column in chromed brass Ø14 mm. with 25x25 cm squared ultra-flat stainless steel shower head 4 mm. thickness, squared completely chrome ABS shower and bayonet fitting Damixa™ thermostatic mixer included. Diverter incorporated in the mixer handle.

**130/PA**

Bocca incasso. Built-in spout.

**170/PA**

Kit multi getti composto da:

- soffione Elegant in Acciaio Inox e ABS 24,5x24,5 cm con braccio a parete in ottone 30 cm;
- 6 soffioncini quadrati a muro in ottone orientabili ed ispezionabili;
- doccetta quadrata in ABS cromata con supporto orientabile in ottone, flessibile 1,5 m e presa acqua quadrata;
- incasso doccia art. 179/PA;
- deviatore a 5 vie art. 121/PA

Multijets kit composed by:

- elegant stainless steel and ABS shower head 24,5x24,5 cm with brass wall arm 30 cm;
- 6 wall square jets orientables and inspectables;
- square ABS chromed shower with orientable brass holder, flexible 1,5 m and square pipe connection;
- concealed shower mixer 179/PA;
- 5 ways diverter art 121/PA



**17A/PA**

Kit doccia composto da:

- soffione 153/MA in lastra di ottone 20x20 cm con braccio a parete in ottone 30 cm;
- saliscendi con doccetta 1 getto tutto in ottone con flessibile 1,5 m e presa acqua;
- miscelatore incasso doccia con deviatore 173/PA.

Shower kit composed by:

- brass sheet shower arm 153/MA 20x20 cm with wall brass arm 30 cm;
- sliding rail with one jet shower all in brass with flex 1,5 m and connecting pipe;
- concealed shower mixer with diverter 173/PA



**17B/PA**

Kit doccia composto da:

- soffione 153/MA in lastra di ottone 20x20 cm con braccio a parete in ottone 30 cm;
- doccetta quadrata in ABS cromata con supporto orientabile in ottone, flessibile 1,5 m e presa acqua quadrata;
- miscelatore incasso doccia con deviatore 173/PA.

Shower kit composed by:

- shower head 153/MA 20x120 cm with wall brass arm 30 cm;
- square ABS chromed shower with orientable brass holder, flexible 1,5 m and brass square pipe connection;
- concealed shower mixer with diverter 173/PA.



**Q10/03**

Kit doccia composto da:

- soffione in Acciaio Inox 25x25 cm con braccio a parete in ottone 30 cm;
- doccetta quadrata in ABS cromata con presa acqua in ottone con supporto regolabile e flessibile 1,5 m;
- miscelatore ad incasso con deviatore a 2 vie su unica piastra art. 173/P2.

Shower kit composed by:

- stainless steel shower head 25x25 cm with brass wall arm 30 cm;
- ABS chromed shower with orientable brass holder, flexible 1,5 m and brass pipe connection;
- concealed shower mixer with 2 ways diverter on one plate art. 173/P2.



**14A/PA**

Miscelatore incasso comprensivo di doccetta shut-off, supporto doccia con presa acqua su piastra in ottone cromato e flessibile doccia cm 120.

Built-in shower mixer set including shut-off handshower, shower holder connecting pipe on flange all in c.p. brass and shower flexible cm 120.



**GQ0/01**

Soffione a muro per kit doccia multigetti 4,2x4,2 cm in ottone, orientabile ed ispezionabile. Orientable and inspectable side shower head for shower multijet kit 4,2x4,2 cm in brass.





**570/PA**  
Miscelatore monocomando lavello.  
Single-lever sink mixer.

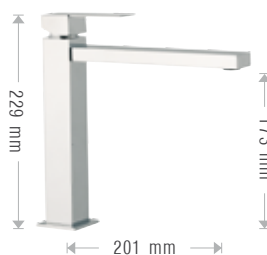

**571/PA**  
Miscelatore monocomando lavello.  
Single-lever sink mixer.

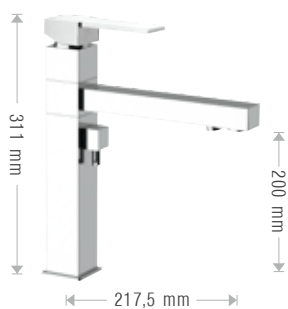

**D72/PA**  
Miscelatore lavello Quadrato a tre vie di ingresso con bocca girevole, con selezione acqua potabile tramite la leva, con 2 aeratori in uscita.  
Three ways inlet squared single lever sink mixer, with movable spout, with selection for drinking water directly from the lever, with 2 exit aerators.

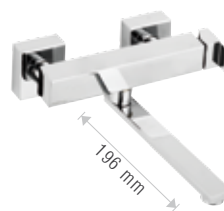

**501/PA**  
Miscelatore monocomando lavello a muro.  
Wall mtg. single-lever sink mixer.





AMBIENT

# POLAR



DESIGN

rubinetterie  
**MARIANI**

AMBIENT

# POLAR

LED

rubinetterie  
**MARIANI**

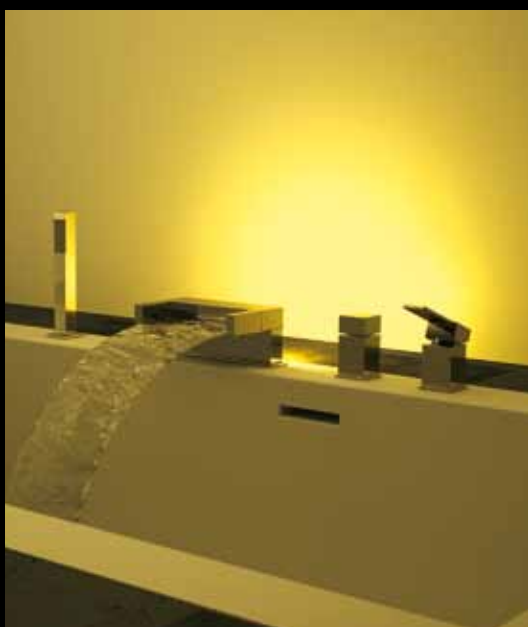
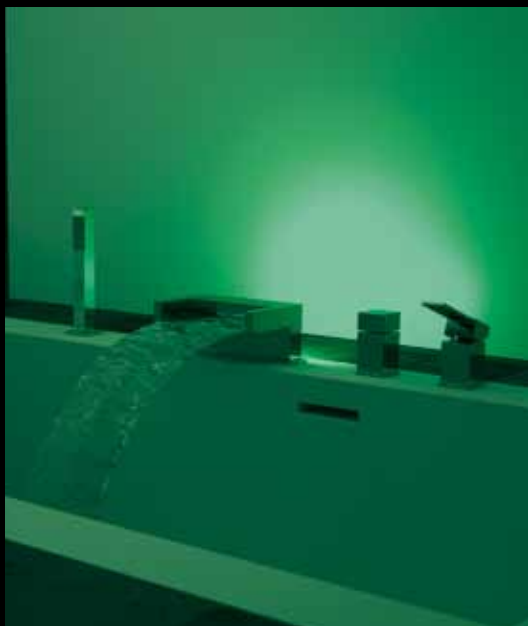





IT

Con la collezione POLAR AMBIENT le linee squadrate e minimali della serie POLAR accolgono la nuova funzionalità di luce ambientale e riempiono gli ambienti con una delicata energia colorata.

Grazie alla tecnologia integrata AMBIENT LED FAUCET infatti il miscelatore incorpora un sistema a luce LED che proietta delicati giochi cromatici sulla parete dando vita ad un'atmosfera unica di puro relax.

L'attivazione della luce è indipendente dall'erogazione dell'acqua e viene comandata da un pannello touch posizionato sul retro del miscelatore.

Scegliete se impostare una lenta successione multi-color oppure fissare un'unica tonalità di colore regolandone l'intensità.

La Tecnologia AMBIENT LED FAUCET® è stata sviluppata in collaborazione con l'azienda italiana S.T.S.R. - Studio Tecnico Sviluppo e Ricerche, dipartimento di elettronica ([www.stsr.it](http://www.stsr.it)).

Design by Cristian Mapelli

ENG

With the POLAR AMBIENT collection, the square and minimalist lines of the series POLAR welcome the new functionality of ambient light and fill the rooms with a delicate colorful energy.

Thanks to the integrated technology Ambient LED FAUCET in fact the mixer incorporates a LED light that projects delicate games of colors on the wall creating a unique atmosphere of relax.

The activation of the light is independent from the water supply and it is controlled by a touch panel located on the back of the mixer.

Choose whether to select a slow multi-color succession or a unique color tone fixing the intensity.

Technology Ambient LED FAUCET® is developed in collaboration with the Italian company STSR - Technical Development and Research Department, Electronics Division ([www.stsr.it](http://www.stsr.it)).

Design by Cristian Mapelli

AMBIENT

POLAR



rubinetterie  
**MARIANI**



# POLAR AMBIENT

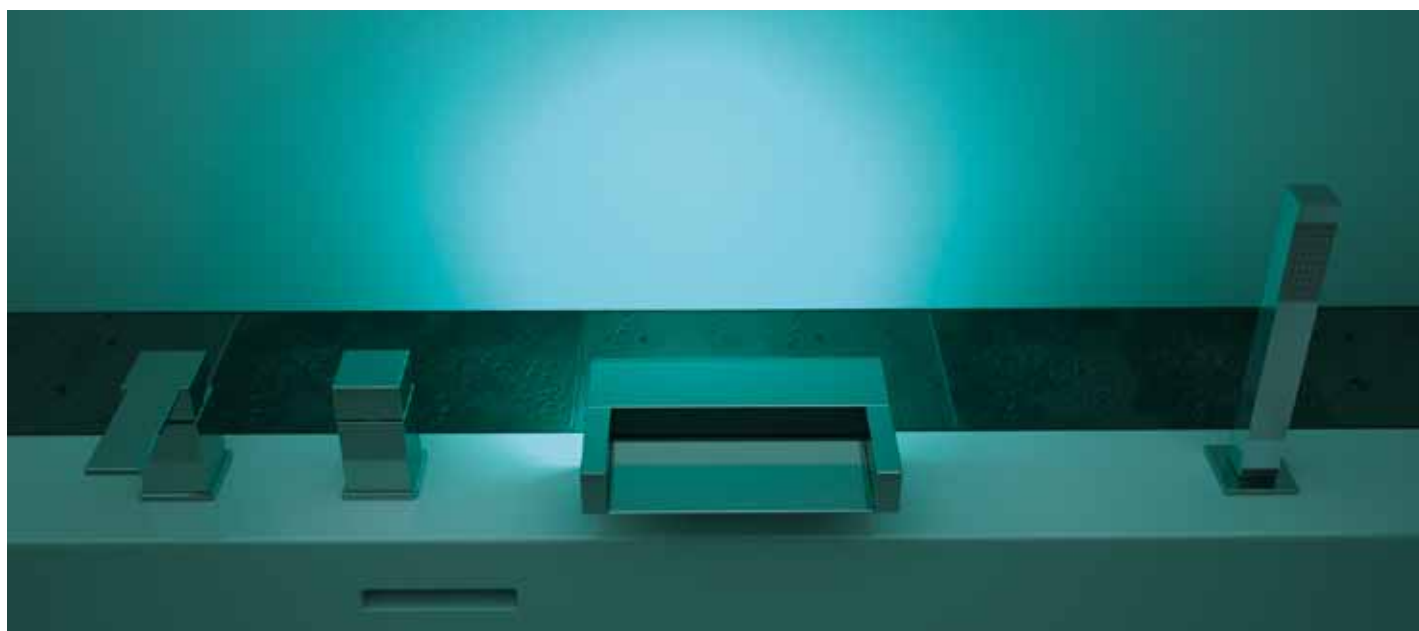

**A80/PA**

Miscelatore monocomando lavabo senza scarico con luce LED ambient.  
Single-lever basin mixer without waste with ambient LED light.



**A82/PA**

Miscelatore monocomando lavabo con scarico click-clack con luce LED ambient.  
Single-lever basin mixer with click-clack waste with ambient LED light.



**A97/PA**

Miscelatore monocomando lavabo alto, senza scarico, con luce LED ambient.  
Single lever basin mixer high neck, without pop-up waste, with ambient LED light.



**A98/PA**

Miscelatore monocomando lavabo alto XL, senza scarico, con luce LED ambient.  
Single-lever basin mixer high neck XL, without pop-up waste, with ambient LED light.



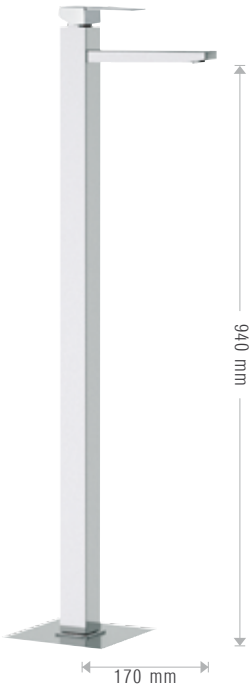

**385/PA**  
 Miscelatore monocomando lavabo da terra senza scarico.  
 Single-lever basin mixer floor-mounting without waste.



**493/PA**  
 Miscelatore bidet con scarico e tettuccio estetico brevettato.  
 Bidet mixer with pop-up waste and patented aesthetic nozzle cover.



**252/PA**  
 Miscelatore monocomando doccia senza accessori.  
 Wall mtg. single-lever shower mixer without accessories.



**230/PA**  
 Miscelatore monocomando vasca con accessori e doccetta completamente cromata in ABS.  
 Bath mixer with accessories and ABS shower completely chromed.

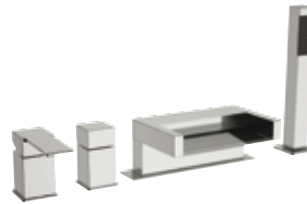

**A39/PA**  
 Batteria bordo vasca 4 fori con deviatore, bocca a cascata e doccetta in ottone cromato, con luce ambient.  
 4 holes deck mounted bath/shower mixer with diverter, waterfall spout and c.p. brass hand shower with ambient led light.



**179/PA**  
 Miscelatore monocomando incasso.  
 Concealed single-lever shower mixer.



**173/PA**  
 Miscelatore monocomando incasso con deviatore.  
 Concealed single-lever shower mixer with diverter.

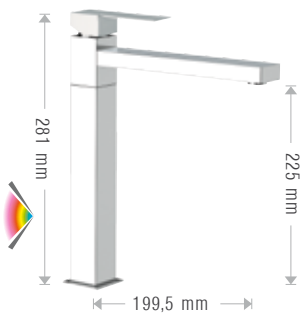

**A72/PA**  
 Miscelatore monocomando lavello, con luce LED ambient.  
 Single-lever sink mixer, with ambient LED light.









# TOWER

DESIGN

rubinetterie  
**MARIANI**

# TOWER

rubinetterie  
**MARIANI**

IT

TOWER é un progetto di Rubinetterie Mariani che parte dallo studio di forme cubiche su cartuccia minimale da 25 mm. Nasce così un miscelatore dal design slanciato e totalmente squadrato, caratterizzato dai contorni decisi e dal forte impatto geometrico.

Le proporzioni sono attentamente studiate per donare a questa linea una spiccata armonia tra le parti.

Design by Cristian Mapelli

CARATTERISTICHE TECNICHE:

Dotato di cartuccia a dischi ceramici: Ø25 mm.

Doccia incasso Ø35 mm.

Monocomando.

ENG

TOWER is a Rubinetterie Mariani project that, starting from the concept of cubic shapes based on 25 mm minimal cartridge, develops a fully squared design and a very elegant impact mixer; proportions are conceived to be carried over and to give to this line a great harmony between the parts.

Design by Cristian Mapelli

TECHNICAL CHARACTERISTICS:

Equipped with ceramic discs cartridge: Ø25 mm.

Concealed shower mixer Ø35 mm.

Single lever.





# TOWER

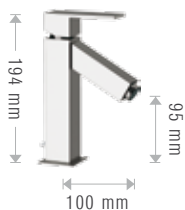

**393/TW**

Miscelatore monocomando lavabo.  
Single lever basin mixer.

**380/TW**

Miscelatore monocomando lavabo senza scarico.  
Single-lever basin mixer without pop-up waste.

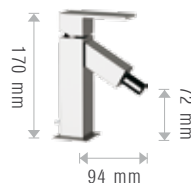

**493/TW**

Miscelatore monocomando bidet.  
Single lever bidet mixer.

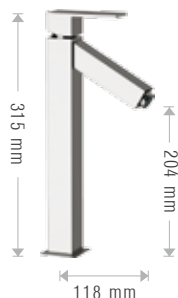

**397/TW**

Miscelatore monocomando lavabo alto senza scarico.  
Single lever basin mixer high neck, without pop-up waste.

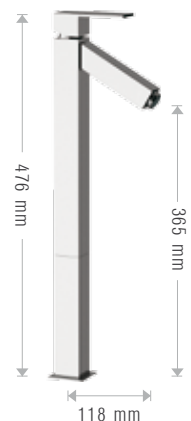

**398/TW**

Miscelatore monocomando lavabo alto XL, senza scarico.  
Single lever basin mixer high neck XL version, without pop-up waste.

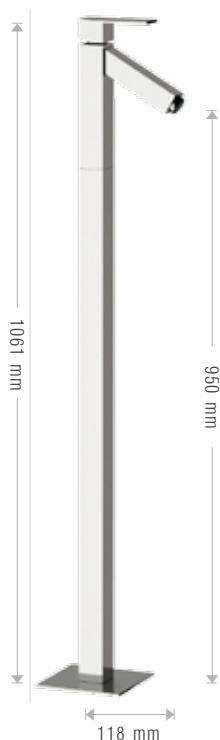

**385/TW**

Miscelatore monocomando lavabo da terra con scarico click-clack e troppo pieno.  
Single lever basin mixer for floor-mounting with click-clack waste, with overflow.



**S31**

Rubinetto lavabo ad incasso a sensore, monoacqua o premiscelata.  
Built in wash basin sensor mixer, single water or premixed.

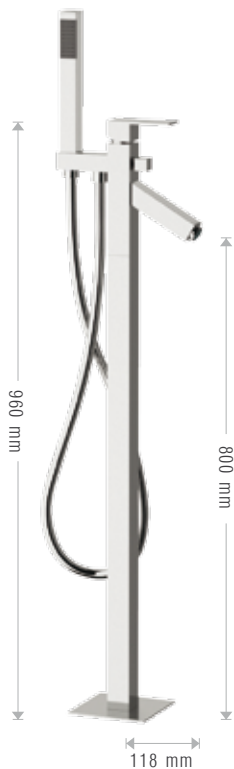

**21A/TW**

Miscelatore monocomando vasca da pavimento con doccetta in ottone cromato. Single lever bath mixer floor-mounting with c.p. brass handshower.



**230/TW**

Miscelatore vasca esterno con flessibile 150 cm e doccia duplex in ABS completamente cromata.

Wall mtg. bath/shower mixer with flexible 150 cm and duplex ABS shower completely chromed.

**212/TW**

Miscelatore vasca esterno senza kit doccia. Wall mtg. bath/shower mixer without shower kit

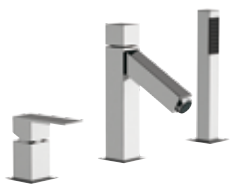

**237/TW**

Miscelatore monocomando bordo vasca con deviatore, bocca e doccetta in ottone cromato.

Single-lever deck bath/shower mixer with diverter, spout and c.p. brass handshower.

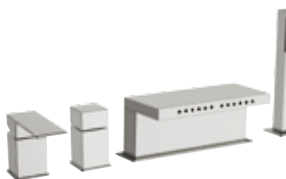

**236/TW**

Batteria bordo vasca 4 fori con deviatore, bocca con effetto fontana e doccetta in ottone cromato.

4 holes deck mounted bath/shower mixer with diverter, spout with fountain effect and c.p. brass hand shower.



**179/TW**

Miscelatore monocomando incasso. Concealed shower single lever mixer.



**173/TW**

Miscelatore monocomando incasso con deviatore. Concealed shower single lever mixer with diverter.



**252/TW**

Miscelatore monocomando doccia senza accessori. Wall mtg. single-lever shower mixer without accessories.



**131/TW**

Bocca incasso. Built-in spout.

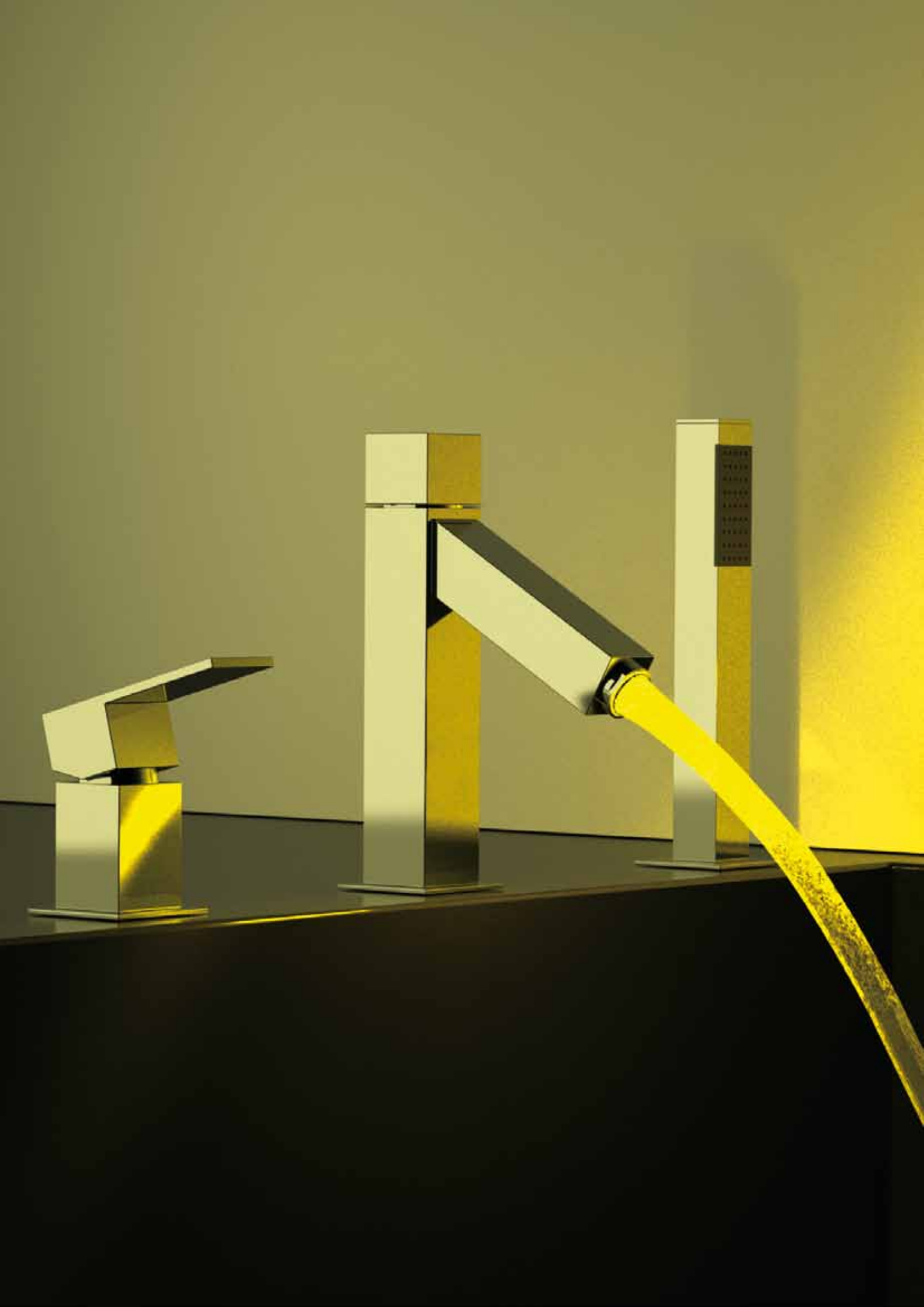

LIGHT

# TOWER



DESIGN

rubinetterie  
**MARIANI**





IT

TOWER LIGHT presenta un design moderno, marcatamente squadrato e di grande impatto.

Caratteristica distintiva della collezione è la cartuccia LED "COLOR FOUNTAIN": una tecnologia integrata a turbina che sfrutta il passaggio dell'acqua per creare una luce led colorata.

Gli effetti rilassanti dei colori si fondono con il potere rigenerante dell'acqua e creano ambientazioni ricche di fascino.

La Tecnologia LED "COLOR FOUNTAIN" è anch'essa prodotta in Italia, sviluppata in collaborazione con l'azienda S.T.S.R. - Studio Tecnico Sviluppo e Ricerche, dipartimento di elettronica ([www.stsr.it](http://www.stsr.it)).

L'intensità della luce non dipende dalla pressione dell'acqua.

La cartuccia è dotata di filtro in entrata che permette alla turbina di lavorare isolata dalle impurità presenti nell'acqua.

La cartuccia LED "COLOR FOUNTAIN" è disponibile in 3 diverse varianti e si aziona a 2.5lt/min.

Design by Cristian Mapelli

ENG

TOWER LIGHT has a modern design, markedly square and of great impact.

A distinctive feature of the collection is the cartridge LED "COLOR FOUNTAIN": an integrated technology turbine that uses the flow of water to create light colored LEDS.

The relaxing effects of colors melt with the regenerating power of the water and create environments rich in charm.

Technology LED "COLOR FOUNTAIN" is also produced in Italy, developed in collaboration with the company STSR - Technical Development and Research Department, Electronics Division ([www.stsr.it](http://www.stsr.it)).

The intensity of the light does not depend on the water pressure.

The cartridge is equipped with inlet filter that allows the turbine to work isolated from the impurities present in the water.

The cartridge LED "COLOR FOUNTAIN" is available in 3 different options and starts up at 2.5lt / min.

Design by Cristian Mapelli

# LIGHT TOWER

rubinetterie  
**MARIANI**



LIGHT  
TOWER

rubinetterie  
**MARIANI**



IT

Il prodotto è disponibile in tre varianti denominate A, B, D, di seguito dettagliate. Per evidenziare la Vostra scelta, specificare la lettera della variante.

ENG

The product is available in three variants named A, B, D, that we detail here following. To highlight your selection please indicate the right letter.

**A**

**39A/TW**



La luce emanata cambia colore al variare della temperatura

The light emitted changes color with temperature

Blu : fino a 28°  
Verde : da 28° a 38°  
Giallo: da 38° a 44°  
Rosso: da 44°

Blue : up to 28°  
Green: from 28° to 38°  
Yellow: from 38° to 44°  
Red: from 44°

**B**

**39B/TW**



La luce emanata cambia colore al variare della temperatura

The light emitted changes color with temperature

Azzurro: fino a 28°  
Bianco : da 28° a 38°  
Rosa: da 38°

Light Blue : up to 28°  
White: from 28° to 38°  
Pink: from 38°

**D**

**39D/TW**



Un arcobaleno di colori e sfumature si alternano creando un continuo gioco emozionale

A rainbow of colors and shades alternate, creating a constant emotional game





# TOWER LIGHT

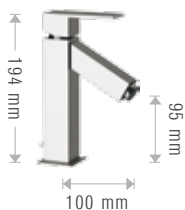

**39L/TW**  
Miscelatore lavabo con luce led.  
Wash basin mixer with led light.

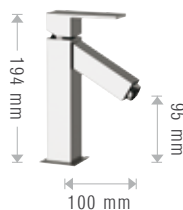

**30L/TW**  
Miscelatore lavabo con luce led senza scarico.  
Wash basin mixer with led light without pop-up waste.

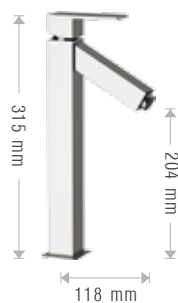

**37L/TW**  
Miscelatore lavabo alto con luce led, senza scarico.  
High washbasin mixer with led light without waste.

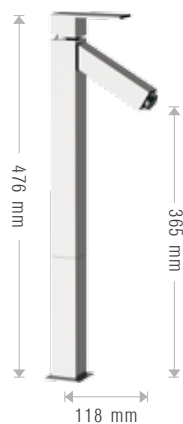

**38L/TW**  
Miscelatore lavabo alto XL, con luce led, senza scarico.  
High wash basin mixer XL version, with led light without waste.





**S31L1**

Rubinetto lavabo ad incasso a sensore, monoacqua o premiscelata, con dispositivo color (disponibile solo in versione D).  
Built in wash basin sensor mixer, single water or premixed, with color device (available only in D version).

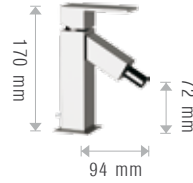

**493/TW**

Miscelatore monocomando bidet.  
Single lever bidet mixer.

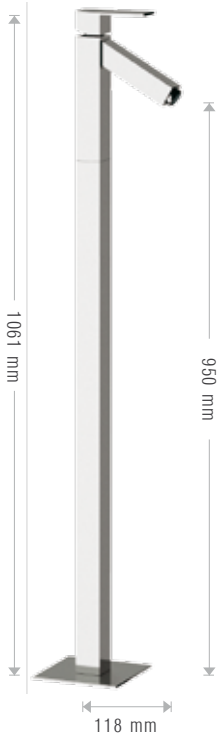

**35L/TW**

Miscelatore monocomando lavabo da pavimento, con luce led.  
Single-lever mixer floor mounting, with led light.

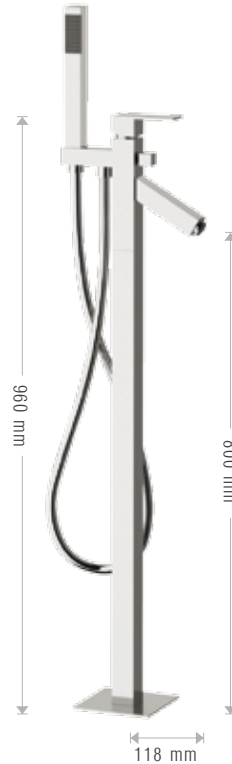

**21L/TW**

Miscelatore vasca da pavimento con luce led, con deviatore e doccia in ottone cromato.  
Free standing bath mixer with led light, diverter and and c.p. brass handshower.



**23L/TW**

Miscelatore vasca esterno con luce led, flessibile 150 cm doccia duplex in ABS completamente cromata.  
Wall mtg. bath/shower mixer with led light, flexible 150 cm and duplex ABS shower completely chromed.

**22L/TW**

Miscelatore vasca esterno con luce led, senza kit doccia.  
Wall mtg. bath/shower mixer with led light, without shower kit.



**27L/TW**

Miscelatore monocomando bordo vasca con deviatore, bocca con luce led e doccia in ottone cromato.  
Single-lever deck bath/shower mixer with diverter, led light spout and c.p. brass handshower.





**13L/TW**  
Bocca incasso con luce led.  
Built-in spout with led light.



**252/TW**  
Miscelatore monocomando doccia senza accessori.  
Wall mtg. single-lever shower mixer without accessories.



**179/TW**  
Miscelatore monocomando incasso.  
Concealed shower single lever mixer.



**173/TW**  
Miscelatore monocomando incassocon deviatore.  
Concealed shower single lever mixer with diverter.



**170/L3**  
Kit wellness composto da:  
- soffione a soffitto SQ0/L6 in Acciaio Inox 55x40 cm a 2 getti (pioggia e cascata) e 4 faretti LED a 8 colori;  
- 6 soffioncini quadrati a muro in ottone orientabili ed ispezionabili;  
- doccetta quadrata in ABS con supporto orientabile in ottone, flessibile 1,5 m e presa acqua quadrata;  
- incasso doccia art. 179/PA;  
- deviatore a 5 vie art. 121/PA;  
Pulsantiera "B" a parete per accensione e controllo colori inclusa.  
Kit Wellness composed by:  
- ceiling stainless steel shower head SQ0/L6 55x40 cm 2 jets (rain and waterfall) and 4 LED lights 8 colors;  
- 6 lateral side jets orientable and inspectable;  
- square ABS shower chrome and orientable brass holder, flexible 1,5 m and square connecting pipe;  
- concealed shower mixer 179/PA;  
- 5 ways diverter art. 121/PA.  
Wall push-button "B" for on-off and light and colors control included.

DISPONIBILE ANCHE CON SOFFIONI:  
ALSO AVAILABLE WITH SHOWER HEAD:

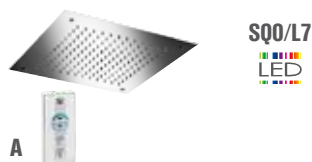

**SQ0/L7**  
LED



**SQL/10**  
LED



**SQL/12**  
LED

Numerose varianti di soffioni doccia a soffitto nella sezione cromoterapia a pagina 230.

Different combinations of ceiling shower head, please refer to color therapy section page 230.



**17A/L1**

Kit wellness composto da:

- soffione doccia 15Q/L1 in ottone 30x30 cm 1 getto pioggia con luce LED a 8 colori e braccio doccia tondo in ottone da 40 cm;
- saliscendi con doccetta 1 getto tutto in ottone con flessibile 1,5 m e presa acqua;
- miscelatore ad incasso con deviatore a 2 vie su unica piastra art. 173/P2.

Kit Wellness composed by:

- brass shower head 15Q/L1 cm 30x30 1 jet rain with LED light 8 colors and round brass arm 40 cm;
- sliding rail with 1 jet shower all in brass with flexible 1,5 m and pipe connection;
- concealed mixer with 2 ways diverter on one plate art. 173/P2.

DISPONIBILE ANCHE CON SOFFIONI:  
ALSO AVAILABLE WITH SHOWER HEAD:



DISPONIBILE ANCHE CON SOFFIONI:  
ALSO AVAILABLE WITH SHOWER HEAD:



**17Q/L4**

Kit wellness composto da:

- soffione a parete SRL/08 in Acciaio Inox 55,5x17 cm 1 getto pioggia con luce LED a 8 colori;
- 6 soffioncini quadrati a muro in ottone orientabili ed ispezionabili;
- doccetta quadrata in ABS con supporto orientabile in ottone, flessibile 1,5 m e presa acqua quadrata;
- incasso doccia art. 179/PA;
- deviatore a 5 vie art. 121/PA.

Telecomando wireless "A" per selezione variazione colori incluso.

Kit Wellness composed by:

- wall stainless steel shower head SRL/08 55,5x17 cm 1 jet rain with LED lights 8 colors;
- 6 lateral side square jets orientable and inspectable;
- square ABS shower chrome and orientable brass holder, flexible cm 150 and square connecting pipe;
- concealed shower mixer 179/PA;
- 5 ways diverter art 121/PA.

Wireless remote control "A" to select colors variations included.







# CUBIC

DESIGN

rubinetterie  
**MARIANI**

# CUBIC

rubinetterie  
**MARIANI**

IT

CUBIC è la massima espressione di un design minimale e totalmente squadrato.

Una collezione dedicata all'essenzialità delle forme che completa gli ambienti moderni con un'innata eleganza.

La logica creativa che ha ispirato lo sviluppo della Serie CUBIC segue un percorso di totale robotizzazione del ciclo produttivo in grado di gestire con estrema precisione la geometria delle forme.

L'uso della cartuccia minimale dal Ø 25, anch'essa prodotta in Italia all'interno dei nostri stabilimenti, dona a CUBIC una forte dominante di slancio.

CARATTERISTICHE TECNICHE:

Dotato di cartuccia a dischi ceramici: Ø25 mm.

Doccia incasso Ø35 mm.

Monocomando.

ENG

CUBIC is the latest expression of minimal design, totally square.

A collection dedicated to the essential forms that complete modern environments with an innate elegance.

The creative logic that has inspired the development of the Series CUBIC follows a process of total robotization of the production cycle in order to handle with extreme precision the geometry of the shapes.

The use of the minimal cartridge Ø 25, which is also produced in Italy inside our plants, gives CUBIC a strong dominant momentum.

TECHNICAL CHARACTERISTICS:

Equipped with ceramic discs cartridge: Ø25 mm.

Concealed shower mixer Ø35 mm.

Single lever.





# CUBIC



**393/CB**  
Miscelatore monocomando lavabo.  
Single lever basin mixer.

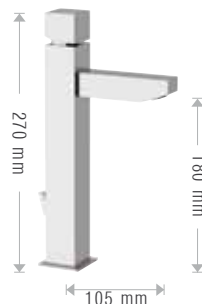

**397/CB**  
Miscelatore monocomando lavabo alto senza scarico.  
Single lever basin mixer high neck, without pop-up waste.

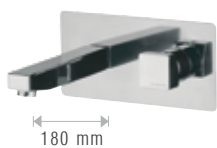

**565/CB**  
Miscelatore monocomando lavabo ad incasso, lunghezza bocca 18 cm.  
Concealed single lever basin mixer, length spout 18 cm.



**566/CB**  
Miscelatore monocomando lavabo ad incasso, con piastra verticale, lunghezza bocca 18 cm.  
Built-in single-lever basin mixer, with vertical wall-flange, length spout 18 cm.

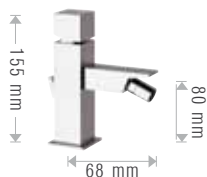

**493/CB**  
Miscelatore monocomando bidet.  
Single lever bidet mixer.



**230/CB**  
Miscelatore vasca esterno con flessibile 150 cm e doccia duplex.  
Wall mtg. bath/shower mixer with flexible 150 cm and duplex shower.

**212/CB**  
Miscelatore vasca esterno senza kit doccia.  
Wall mtg. bath/shower mixer without shower kit.



**175/CB**  
Miscelatore monocomando per vasca da incasso su piastra rettangolare. Lunghezza bocca: 18 cm.  
Built-in single-lever bath mixer with rectangular wall-flange. Length spout 18 cm.

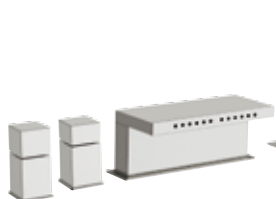

**239/CB**  
Batteria bordo vasca 4 fori con deviatore, bocca con effetto fontana e doccetta in ottone cromato.  
4 holes deck mounted bath/shower mixer with diverter, spout with fountain effect and c.p. brass hand shower.



**252/CB**  
Miscelatore monocomando doccia senza accessori.  
Wall mtg. single-lever shower mixer without accessories.



**24B/DD**  
Set doccia pulsante maniglia "Quadra", flessibile cm 120. Imballo in blister.  
Shut-off shower set with "Quadra" handle, flexible cm 120. Blister packed.



**14A/CB**  
Miscelatore incasso comprensivo di doccetta shut-off, supporto doccia con presa acqua su piastra in ottone cromato e flessibile doccia cm 120.  
Built-in shower mixer set including shut-off handshower, shower holder connecting pipe on flange all in c.p. brass and shower flexible cm 120.



**132/QD**  
Bocca Incasso con deviatore.  
Concealed spout with diverter.



**179/CB**  
Miscelatore monocomando incasso.  
Concealed shower single lever mixer.



**173/CB**  
Miscelatore monocomando incasso con deviatore.  
Concealed shower single lever mixer with diverter.



**173/P2**  
Miscelatore monocomando per doccia con deviatore a 2 vie su unica piastra.  
Single-lever built-in shower mixer with 2 ways diverter on single flange.



**173/P3**  
Miscelatore monocomando per doccia con deviatore a 3 vie su unica piastra.  
Single-lever built-in shower mixer with 3 ways diverter on single flange.



**173/P5**  
Miscelatore monocomando per doccia con deviatore a 5 vie su unica piastra.  
Single-lever built-in shower mixer with 5 ways diverter on single flange.



**173/P7**  
Miscelatore monocomando per doccia con deviatore a 3 vie e 7 posizioni su unica piastra.  
Single-lever built-in shower mixer with 3 ways and 7 positions diverter on single flange.



**501/CB**  
Miscelatore monocomando lavello a parete bocca girevole.  
Wall mtg. single lever sink mixer with swivel spout.

150 mm

200 mm



# NOIR



DESIGN

rubinetterie  
**MARIANI**







IT

Un gioco di forme per uscire dagli schemi comuni. Una forma minimalista che muta a seconda delle prospettive: tonda ed essenziale nella visione frontale, piatta ed elegante dalla prospettiva aerea.

Il rapporto dimensionale della collezione NOIR é il risultato dell'unione tra il design ad alta tecnologia e la massima funzionalità di prodotto.

La flessibilità delle forme rende NOIR la perfetta soluzione per molteplici contesti d'arredo.

Mariani Design Team

ENG

A game of shapes to break out of the common patterns. A minimalist line changing by the perspective: round and essential in frontal view, flat and elegant from the aerial perspective. The dimensional relationships of the Noir collection is the result of the union between an high tech design and the maximal product functionality. The shapes flexibility makes it suitable to a variety of furniture solutions.

Mariani Design Team

NOIR

rubinetterie  
**MARIANI**

# NOIR

rubinetterie  
**MARIANI**

IT

**CARATTERISTICHE TECNICHE:**

Dotata di cartuccia a dischi ceramici Ø 35 mm.  
Disponibile nella finitura: cromato, bianco, nero, cromo spazzolato.  
Monocomando.

ENG

**TECHNICAL CHARACTERISTICS:**

Equipped with ceramic discs cartridge Ø 35 mm.  
Available in the following finishing: chrome, white, black, brushed chrome.  
Single lever.



**.66**

Cromo spazzolato  
Brushed Chrome



**.14**

Nero  
Black



**.37**

Bianco  
White





**393/NO**  
Miscelatore monocomando lavabo.  
Single lever basin mixer.

**382/NO**  
Miscelatore monocomando lavabo con scarico click-clack.  
Single lever basin mixer with click-clack waste.



**397/NO**  
Miscelatore monocomando lavabo alto, senza scarico.  
Single lever basin mixer high neck, without pop-up waste.



**398/NO**  
Miscelatore monocomando lavabo alto XL, senza scarico.  
Single lever basin mixer high neck XL version, without pop-up waste.



**399/NO**  
Miscelatore monocomando lavabo alto XXL, senza scarico.  
Single lever basin mixer high neck XXL version, without pop-up waste.



**565/NO**  
Miscelatore monocomando lavabo ad incasso, lunghezza bocca 18 cm.  
Concealed single lever basin mixer, length spout 18 cm.



**566/NO**  
Miscelatore monocomando lavabo ad incasso con piastra verticale, lunghezza bocca 18 cm.  
Concealed single lever basin mixer with vertical wall flange, length spout 18 cm.

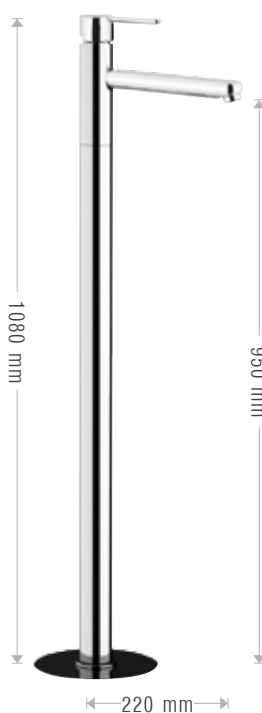

**385/NO**  
Miscelatore monocomando lavabo da terra senza scarico.  
Single lever basin mixer for floor-mounting without waste.



**378/NO**

Miscelatore da soffitto in ottone cromato lunghezza 166 cm con miscelazione e controllo flusso integrati nella bocca di erogazione. Ceiling mixer in chrome plated brass cm 166, with mixing and flow control integrated in the outlet spout.

**37A/NO**

Miscelatore da soffitto in ottone cromato lunghezza 181 cm con miscelazione e controllo flusso integrati nella bocca di erogazione. Ceiling mixer in chrome plated brass cm 181, with mixing and flow control integrated in the outlet spout.

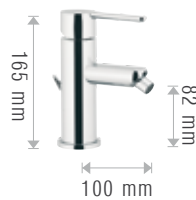

**493/NO**

Miscelatore monocomando bidet. Single lever bidet mixer.

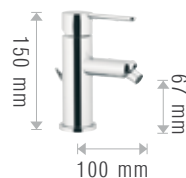

**492/NO**

Miscelatore monocomando bidet piccolo. Single lever bidet mixer, small version.



**21A/NO**

Miscelatore monocomando vasca da pavimento. Single lever bath mixer floor-mounting.



**230/NO**

Miscelatore monocomando vasca con accessori. Wall mtg. single lever bath mixer with accessories.

**212/NO**

Miscelatore monocomando vasca senza accessori. Wall mtg. single lever bath mixer without accessories.



**175/NO**

Miscelatore monocomando per vasca da incasso su piastra rettangolare. Lunghezza bocca: 18 cm. Built-in single lever bath mixer with rectangular wall-flange. Length spout 18 cm.



**252/NO**

Miscelatore monocomando doccia senza accessori. Wall mtg. single lever shower mixer without accessories.



**236/NO**

Batteria bordo vasca 4 fori con deviatore, bocca con effetto fontana e doccetta in ABS cromato.

4 holes deck mounted bath/shower mixer with diverter, spout with fountain effect and c.p. ABS hand shower.



**237/NO**

Batteria bordo vasca 3 fori.  
3 holes bath shower mixer.



**179/NO**

Miscelatore monocomando incasso.  
Concealed shower single lever mixer.



**136/NO**

Bocca da soffitto in ottone cromato lunghezza 166 cm.  
Ceiling spout in chrome plated brass cm 166.

**13A/NO**

Bocca da soffitto in ottone cromato lunghezza 181 cm.  
Ceiling spout in chrome plated brass cm 181.

Da abbinare agli incassi doccia.  
To be combined with concealed shower mixers.



**173/NO**

Miscelatore monocomando incasso con deviatore.  
Concealed shower single lever mixer with diverter.



**A52/CD**

Colonna doccia free-standing con miscelatore acqua calda/fredda e saliscendi.  
Free-standing chrome plated brass column with single lever mixer hot/cold water and shower rail.



**760/NO**

Asta saliscendi con doccetta Noir 1 getto.  
Sliding rail with 1 jet Noir handshower.



**GTO/01**

Soffione a muro per kit doccia multigetti Ø 4 cm in ottone, orientabile ed ispezionabile.  
Orientable and inspectable side shower head for shower multijet kit Ø 4 cm in brass.



**170/NO**

- Kit multi getti composto da:
- soffione 15T/01 in ottone Ø 20 cm con braccio a parete in ottone 30 cm;
  - 6 soffioncini tondi a muro in ottone orientabili ed ispezionabili;
  - doccetta Noir in ABS 1 getto con supporto orientabile in ABS, flessibile 1,5 m e presa acqua tonda;
  - incasso doccia art. 179/NO;
  - deviatore a 5 vie art. 121/NO.
- Multi jet kit composed by:
- brass shower head 15T/01 Ø 20 cm with wall brass shower arm 30 cm;
  - 6 wall brass jets, orientable and inspectable;
  - Noir ABS shower head 1 jet with orientable ABS holder, flexible 1,5 m and round pipe connection;
  - concealed shower mixer art. 179/NO;
  - 5 ways diverter art. 121/NO.



**17A/NO**

- Kit doccia composto da:
- soffione 15T/01 in ottone Ø 20 cm con braccio a parete in ottone 30 cm;
  - saliscendi Noir con doccetta ABS 1 getto con flessibile 1,5 m e presa acqua;
  - miscelatore incasso doccia con deviatore 173/NO.
- Shower kit composed by:
- brass shower head 15T/01 Ø 20 cm with wall brass shower arm 30 cm;
  - Noir sliding rail with ABS shower 1 jet with flexible 1,5 m and pipe connection;
  - concealed shower mixer with diverter 173/NO.



**17B/NO**

- Kit doccia composto da:
- soffione 15T/01 in ottone Ø 20 cm con braccio a parete in ottone 30 cm;
  - doccetta Noir in ABS 1 getto con supporto orientabile in ABS, flessibile 1,5 m e presa acqua tonda;
  - miscelatore incasso doccia con deviatore 173/NO.
- Shower kit composed by:
- brass shower head 15T/01 Ø 20 cm with wall brass shower arm 30 cm;
  - Noir ABS shower 1 jet with orientable ABS holder, flexible 1,5 m and round pipe connection;
  - concealed shower mixer with diverter 173/NO.



**T10/03**

- Kit doccia composto da:
- soffione in Acciaio Inox Ø 25 cm con braccio a parete in ottone 30 cm;
  - doccetta Noir in ABS 1 getto con presa acqua in ottone con supporto fisso e flessibile 1,5 m;
  - miscelatore ad incasso con deviatore a 2 vie su unica piastra art. 173/N2.
- Shower kit composed by:
- stainless steel shower head Ø 25 cm with wall brass arm 30 cm;
  - Noir ABS shower 1 jet with brass pipe connection and fix holder, flexible 1,5 m;
  - concealed shower mixer with 2 ways diverter on one plate 173/N2.



**508/NO**

Miscelatore monocomando lavello bocca girevole.  
Single lever sink mixer with swivel spout.



**D72/NO**

Miscelatore lavello Minimale a tre vie di ingresso con bocca girevole, con selezione acqua potabile tramite la leva, con 2 aeratori in uscita.  
Three ways inlet minimal single lever sink mixer, with movable spout, with selection for drinking water directly from the lever, with 2 exit aerators.

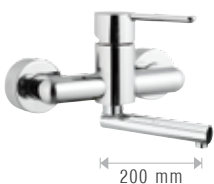

**501/NO**

Miscelatore monocomando lavello a parete bocca girevole.  
Wall mtg. single lever sink mixer with swivel spout.







# STILNOVO



DESIGN

rubinetterie  
**MARIANI**



IT

Un minimalismo creativo arricchito di dolci particolari che conferisce alla rubinetteria una personalità decisa ed elegante.

E' il dolce stilnovo di rubinetterie Mariani, la tecnologia più recente al servizio della qualità e del design per dare vita ad una generazione di monocomandi destinata a durare nel tempo.

Design by Cristian Mapelli

ENG

A creative minimalism enriched with sweet details that gives to faucets a strong and elegant personality.

It's the "dolce stilnovo" of Rubinetterie Mariani, the latest technology at the service of quality and design to create a generation of single-lever mixers destined to last.

Design by Cristian Mapelli

# STILNOVO

rubinetterie  
**MARIANI**



# STILNOVO

rubinetterie  
**MARIANI**



IT  
CARATTERISTICHE TECNICHE:  
Dotata di cartuccia a dischi ceramici  
Ø 35 mm.  
Corredato di aeratore a risparmio  
idrico ed energetico: a parità di flusso  
dell'acqua, una maggiore aerazione  
consente un risparmio idrico fino  
al 70%.  
Disponibile nella finitura: cromato.  
Monocomando.

ENG  
TECHNICAL CHARACTERISTICS:  
Equipped with ceramic discs cartridge  
Ø 35 mm.  
Equipped with water and energy  
saving aerator; at the same water  
flow, a better aeration allows a water  
saving up to 70%.  
Available in the following finishing:  
chrome.  
Single lever.







A parità di flusso dell'acqua, una maggiore aerazione consente un risparmio idrico fino al 70%.  
The same water flow mixed with air gets a water saving up to 70%.

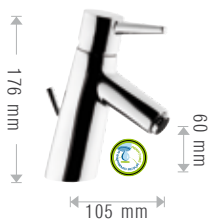

**393/SN**  
Miscelatore monocomando lavabo.  
Single lever basin mixer.



**397/SN**  
Miscelatore monocomando lavabo alto, senza scarico.  
Single lever basin mixer high neck, without waste.

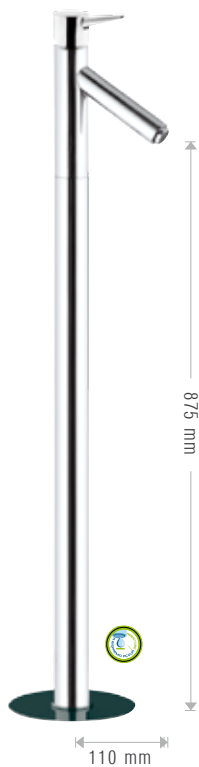

**385/SN**  
Miscelatore monocomando lavabo da terra senza scarico.  
Single lever basin mixer for floor-mounting without waste.



**565/SN**  
Miscelatore monocomando lavabo ad incasso.  
Concealed single lever basin mixer.



**493/SN**  
Miscelatore monocomando bidet con scarico.  
Single lever bidet mixer with pop-up waste.



**131/SN**  
Bocca ad incasso. Lunghezza bocca: 13 cm.  
Concealed spout. Length spout 13 cm.

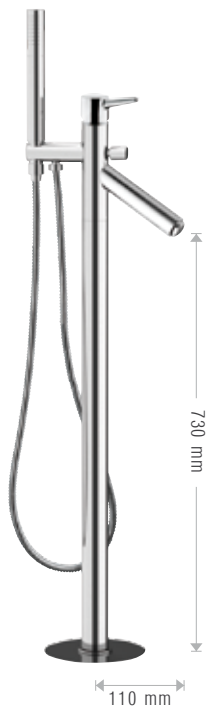

**21A/SN**  
 Miscelatore monocomando vasca da pavimento.  
 Single lever bath mixer floor-mounting.



**230/SN**  
 Miscelatore monocomando vasca con accessori.  
 Wall mtg. single lever bath mixer with accessories.

**212/SN**  
 Miscelatore monocomando vasca senza accessori.  
 Wall mtg. single lever bath mixer without accessories.



**252/SN**  
 Miscelatore monocomando doccia senza accessori.  
 Wall mtg. single lever shower mixer without accessories.



**179/SN**  
 Miscelatore monocomando incasso.  
 Concealed single lever shower mixer.



**173/SN**  
 Miscelatore monocomando incasso con deviatore.  
 Concealed single lever shower mixer with diverter.





LIGHT

# STILNOVO



DESIGN

rubinetterie  
**MARIANI**

95

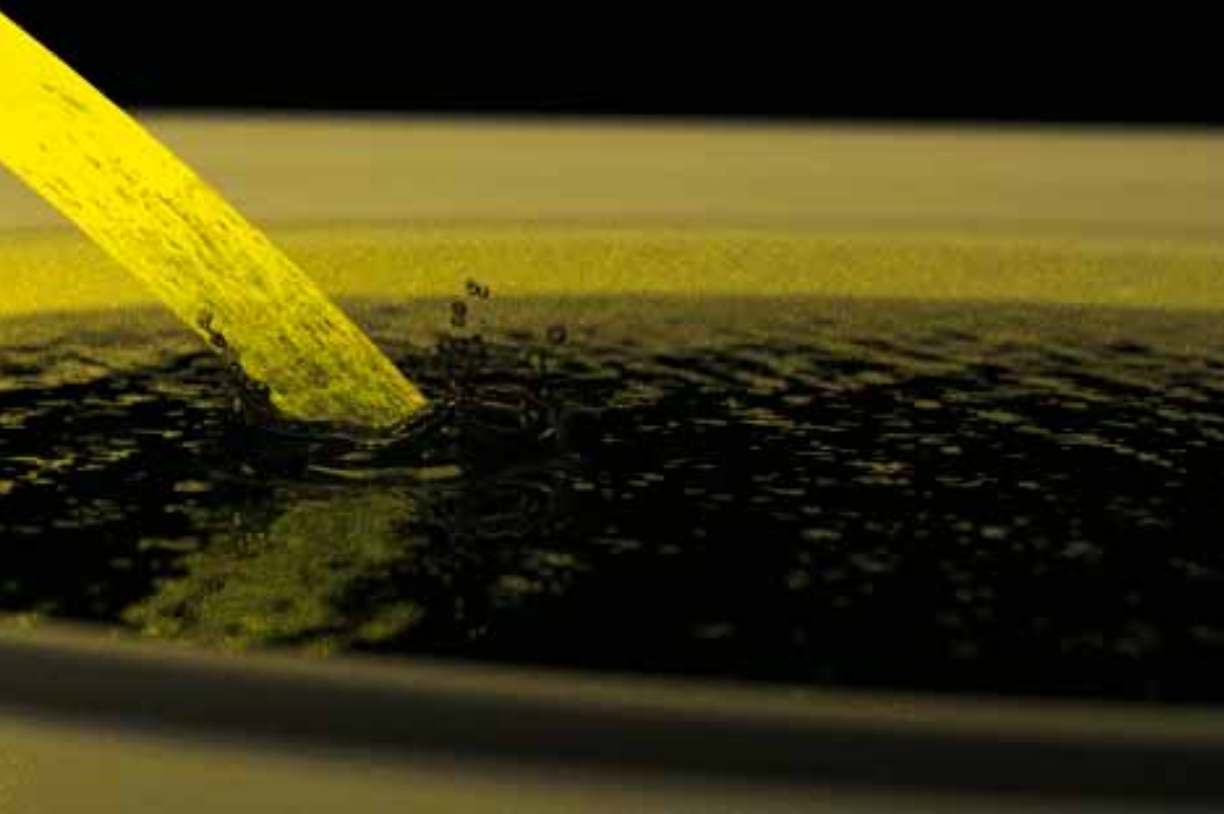





IT

Lasciatevi incantare da una morbida luce colorata. STILNOVO LIGHT abbina la minimale stravaganza della serie di rubinetteria STILNOVO alla cartuccia LED "COLOR FOUNTAIN":

una tecnologia integrata a turbina che, sfruttando il solo passaggio dell'acqua, genera una soffice rotazione di luce LED colorata.

Gli effetti rilassanti dei colori si fondono con il potere rigenerante dell'acqua e creano ambientazioni ricche di fascino.

La Tecnologia LED "COLOR FOUNTAIN" è anch'essa prodotta in Italia, sviluppata in collaborazione con l'azienda S.T.S.R. - Studio Tecnico Sviluppo e Ricerche, dipartimento di elettronica ([www.stsr.it](http://www.stsr.it)).

L'intensità della luce non dipende dalla pressione dell'acqua. La cartuccia è dotata di filtro in entrata che permette alla turbina di lavorare isolata dalle impurità presenti nell'acqua.

La cartuccia LED "COLOR FOUNTAIN" è disponibile in 3 diverse varianti e si aziona a 2.5lt/min.

Design by Cristian Mapelli

ENG

Be enchanted by a soft colored light.

STILNOVO LIGHT combines the minimal extravagance of the series STILNOVO with cartridge LED "COLOR FOUNTAIN": an integrated technology turbine that, using only the passage of water, generates a soft rotation of colored LED light.

The relaxing effects of colors merge with the regenerating power of the water and create environments rich in charm.

Technology LED "COLOR FOUNTAIN" is also produced in Italy, developed in collaboration with the company STSR - Technical Development and Research Department, Division of Electronics ([www.stsr.it](http://www.stsr.it)).

The intensity of light does not depend on the water pressure.

The cartridge is equipped with inlet filter that allows the turbine to work isolated from the impurities present in the water.

The cartridge LED "COLOR FOUNTAIN" is available in 3 different variants and starts up at 2.5lt / min.

Design by Cristian Mapelli

LIGHT  
STILNOVO

rubinetterie  
**MARIANI**

LED

# LIGHT STILNOVO

rubinetterie  
**MARIANI**



IT

Il prodotto è disponibile in tre varianti denominate A, B, D, di seguito dettagliate. Per evidenziare la Vostra scelta, specificate la lettera della variante.

ENG

The product is available in three variants named A, B, D, that we detail here following. To highlight your selection please indicate the right letter.

**A**

**39A/SN**



La luce emanata cambia colore al variare della temperatura

The light emitted changes color with temperature

Blu : fino a 28°  
Verde : da 28° a 38°  
Giallo: da 38° a 44°  
Rosso: da 44°

Blue : up to 28°  
Green: from 28° to 38°  
Yellow: from 38° to 44°  
Red: from 44°

**B**

**39B/SN**



La luce emanata cambia colore al variare della temperatura

The light emitted changes color with temperature

Azzurro: fino a 28°  
Bianco : da 28° a 38°  
Rosa: da 38°

Light Blue : up to 28°  
White: from 28° to 38°  
Pink: from 38°

**D**

**39D/SN**



Un arcobaleno di colori e sfumature si alternano creando un continuo gioco emozionale

A rainbow of colors and shades alternate, creating a constant emotional game

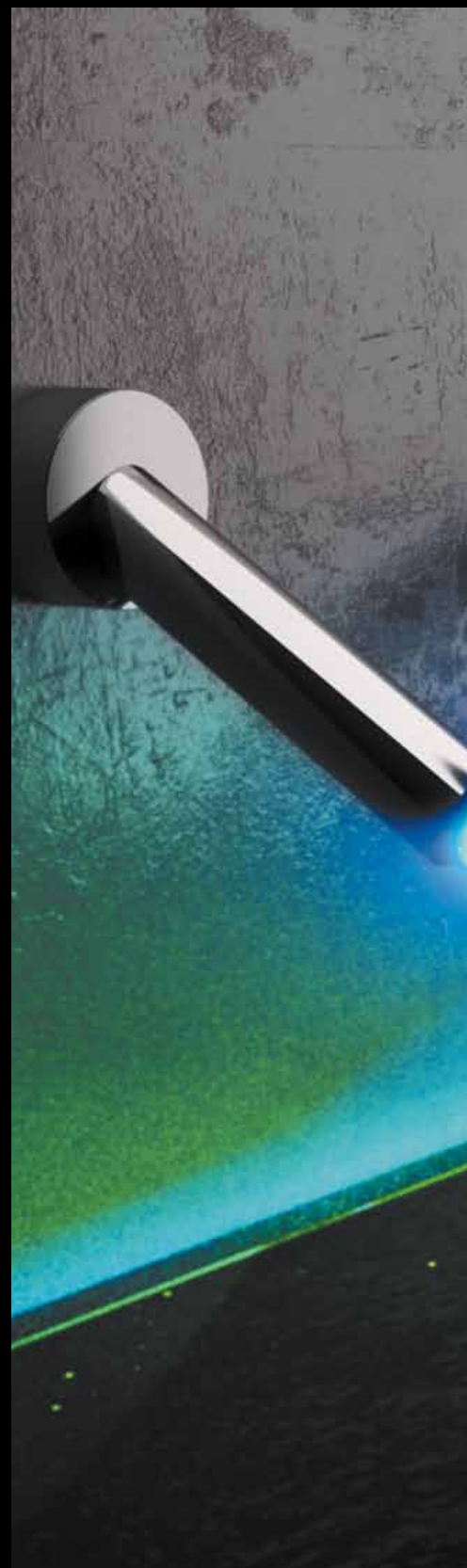



# STILNOVO LIGHT

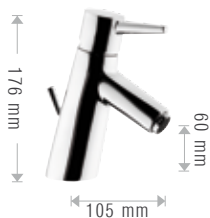

### 39A/SN

Miscelatore monocomando lavabo cromoterapia con microturbina e tecnologia LED.  
Single lever basin mixer chromotherapy with microturbine and LED technology.



### 39L/SN

Miscelatore monocomando lavabo alto, senza scarico. Con dispositivo luce LED.  
Single lever basin mixer high neck, without pop-up waste. With LED light device.

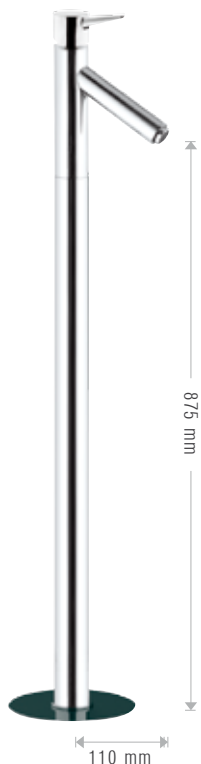

### 38L/SN

Miscelatore monocomando lavabo da terra senza scarico.  
Con dispositivo luce LED.  
Single lever basin mixer for floor-mounting without waste. With LED light device.



### 493/SN

Miscelatore monocomando bidet con scarico.  
Single lever bidet mixer with pop-up waste.



### 37L/SN

Miscelatore da soffitto in ottone cromato lunghezza 166 cm con miscelazione e controllo flusso integrati nella bocca di erogazione, con luce LED.

Ceiling mixer in chrome plated brass cm 166, with mixing and flow control integrated in the outlet spout, with LED light device



### 3AL/SN

Miscelatore da soffitto in ottone cromato lunghezza 181 cm con miscelazione e controllo flusso integrati nella bocca di erogazione, con luce LED.

Ceiling mixer in chrome plated brass cm 181, with mixing and flow control integrated in the outlet spout.



### 1AL/SN

Bocca da soffitto in ottone cromato lunghezza 166 cm.

Ceiling spout in chrome plated brass cm 166.



### 1BL/SN

Bocca da soffitto in ottone cromato lunghezza 181 cm.

Ceiling spout in chrome plated brass cm 181.



Da abbinare agli incassi doccia.

To be combined with concealed shower mixers.



**230/SN**

Miscelatore monocomando vasca con accessori.  
Wall mtg. single lever bath mixer with accessories.

**212/SN**

Miscelatore monocomando vasca senza accessori.  
Wall mtg. single lever bath mixer without accessories.

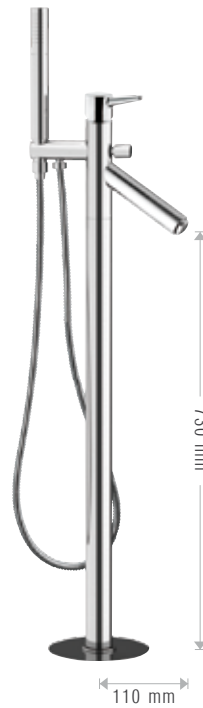

**211L/SN**

Miscelatore monocomando vasca da pavimento. Con dispositivo luce LED.  
Single lever bath mixer floor-mounting. With LED light device.



**179/SN**

Miscelatore monocomando incasso.  
Concealed single lever shower mixer.



**173/SN**

Miscelatore monocomando incasso con deviatore.  
Concealed single lever shower mixer with diverter.



**252/SN**

Miscelatore monocomando doccia senza accessori.  
Wall mtg. single lever shower mixer without accessories.



**13L/SN**

Bocca incasso per miscelatore vasca/doccia. Con dispositivo luce LED.  
Concealed spout for bath/shower mixer. With LED light device.



**15T/L1**

Soffione doccia in ottone Ø 30 cm 1 getto pioggia con luce LED a 8 colori emanata dal silicone anti-calcare. Alimentato dalla rete elettrica con trasformatore a basso voltaggio incluso (12V). Braccio doccia tondo in ottone da 40 cm. Telecomando wireless "A" per selezione variazione colori incluso.

Disponibile anche con braccio a soffitto tondo da 30 cm (stesso prezzo).  
Brass shower head Ø 30 cm. 1 jet rain with with LED light 8 colors emanated from the silicone anti-limestone. Powered by electricity with low voltage transformer included (12V). Round brass shower arm 40 cm. Wireless remote control "A" to select color variations, included.  
Also available with round ceiling arm 30 cm (same price).



**17T/L1**

Kit wellness composto da:

- soffione doccia 15T/L1 in ottone Ø 30 cm
- 1 getto pioggia con luce LED a 8 colori e braccio doccia tondo in ottone da 40 cm;
- 6 soffioncini tondi a muro in ottone orientabili ed ispezionabili;
- doccetta Independent 3 getti in ABS Ø13 cm con presa acqua in ottone con supporto fisso e flessibile 1,5 m;
- miscelatore ad incasso con deviatore a 5 vie su unica piastra art. 173/N5.

Kit Wellness composed by:

- brass shower head 15T/L1 Ø 30 cm, 1 jet rain with LED light 8 colors and round brass shower arm 40 cm;
- 6 lateral side round jets orientable and inspectable;
- independent ABS shower 3 jets Ø 13 cm with brass pipe connection with fix holder and flexible m 1,50;
- concealed mixer with 5 ways diverter on one plate art. 173/N5.

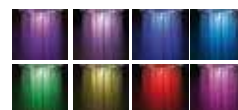







# MARTE



DESIGN

rubinetterie  
**MARIANI**

# MARTE

rubinetterie  
**MARIANI**

IT

Una linea di miscelatori elegante ed originale per un ambiente bagno di prestigio.

Il rigore della linea squadrata del corpo si fonde armoniosamente con le linee arrotondate della leva e della bocca in un magico accordo geometrico. La serie si caratterizza per il rompigetto a cascata del miscelatore che conferisce all'acqua un'uscita naturale.

Mariani Design Team

CARATTERISTICHE TECNICHE:

Dotata di cartuccia a dischi ceramici Ø 35 mm.

Monocomando.

ENG

An elegant and original line of mixers for a prestigious bathroom setting.

The rigor of the square lines of the body merges harmoniously with the rounded lines of the lever and the spout in a magical geometric arrangement. The series is characterized by the waterfall jet that gives to water a natural stream.

Mariani Design Team

TECHNICAL CHARACTERISTICS:

Equipped with ceramic discs cartridge Ø 35 mm.

Single lever.







**393/MA**  
Miscelatore monocomando lavabo con getto a cascata.  
Single lever basin mixer with waterfall jet.



**397/MA**  
Miscelatore monocomando lavabo alto con getto a cascata, senza scarico.  
Single lever basin mixer high neck with waterfall jet, without pop-up waste.



**565/MA**  
Miscelatore monocomando lavabo ad incasso, lunghezza bocca 18 cm.  
Concealed single lever basin mixer, length spout 18 cm.



**493/MA**  
Miscelatore monocomando bidet.  
Single lever bidet mixer.



**230/MA**  
Miscelatore monocomando vasca con getto a cascata, con accessori e doccia in ABS completamente cromata.  
Wall mtg. single lever bath mixer with waterfall jet, with accessories and ABS shower completely chromed.



**237/MA**  
Batteria bordo vasca 3 fori.  
3 holes bath shower mixer.



**252/MA**  
Miscelatore monocomando doccia senza accessori.  
Wall mtg. single lever shower mixer without accessories.



**179/MA**  
 Miscelatore monocomando incasso.  
 Concealed single lever shower mixer.



**173/MA**  
 Miscelatore monocomando incasso con  
 deviatore.  
 Concealed single lever shower mixer with  
 diverter.



**570/MA**  
 Miscelatore monocomando lavello bocca  
 girevole.  
 Single lever sink mixer with swivel spout.





QUADRA

DESIGN

rubinetterie  
**MARIANI**

109





IT

Una rubinetteria dalle forme squadrate, leggermente addolcita nelle sue estremità a vantaggio di una maggiore eleganza ed originalità.

Tutti gli elementi della serie compongono una perfetta armonia ispirata da un forte equilibrio geometrico e dedicata ad ambientazioni spiccatamente moderne.

Mariani Design Team

ENG

A square-shaped line.

All the elements composing the series are in harmony with one another in accordance with the design theme characterized by square softened geometry for the benefit of higher elegance and originality. It perfectly matches with the latest design furnishing solutions for a strictly minimal bathroom setting.

Mariani Design Team

# QUADRA

rubinetterie  
**MARIANI**



# QUADRA

rubinetterie  
**MARIANI**



IT

**CARATTERISTICHE TECNICHE:**

Dotata di cartuccia a dischi ceramici Ø 35 mm.

Corredata di aeratore a risparmio idrico ed energetico: a parità di flusso dell'acqua, una maggiore aerazione consente un risparmio idrico fino al 70%.

Disponibile nella finitura: cromato.

Monocomando.

ENG

**TECHNICAL CHARACTERISTICS:**

Equipped with ceramic discs cartridge Ø 35 mm.

Equipped with water and energy saving aerator; at the same water flow, a better aeration allows a water saving up to 70%.

Available in the following finishing: chrome.

Single lever.







A parità di flusso dell'acqua, una maggiore aerazione consente un risparmio idrico fino al 70%.  
The same water flow mixed with air gets a water saving up to 70%.



**393/QN**  
Miscelatore monocomando lavabo.  
(flusso inclinato di 30°)  
Single lever basin mixer.  
(flow angle of 30° degrees)



**397/QN**  
Miscelatore monocomando lavabo alto, senza scarico.  
(flusso inclinato di 30°)  
Single lever basin mixer high neck without pop-up waste.  
(flow angle of 30° degrees)



**565/QN**  
Miscelatore monocomando lavabo ad incasso.  
Concealed single lever basin mixer.



**566/QN**  
Miscelatore monocomando lavabo ad incasso con piastra verticale.  
Concealed single lever basin mixer with vertical wall flange.

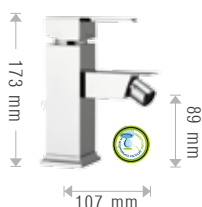

**493/QN**  
Miscelatore monocomando bidet.  
Single lever bidet mixer.



**230/QN**  
Miscelatore vasca esterno con flessibile 150 cm e doccia in ABS completamente cromata.  
Wall mtg. bath/shower mixer with flexible 150 cm and ABS shower completely chromed.

**212/QN**  
Miscelatore monocomando vasca senza accessori.  
Wall mtg. single lever bath mixer without accessories.



**252/QN**  
Miscelatore monocomando doccia senza accessori.  
Wall mtg. single lever shower mixer without accessories.



**237/QN**  
Batteria bordo vasca 3 fori.  
3 holes bath shower mixer.



**179/QN**  
Miscelatore monocomando incasso.  
Concealed single lever shower mixer.



**173/QN**  
Miscelatore monocomando incasso con deviatore.  
Concealed single lever shower mixer with diverter.



**242/QD**  
Supporto snodato in ottone per doccia, con attacco 1/2" per flessibile e presa acqua.  
C.P. brass squared adjustable shower holder with connection pipe 1/2" for shower.



**241/PA**  
Presca acqua quadrata con supporto regolabile in ottone, doccetta "Quadra" in ABS completamente cromata e flessibile da 150 cm.  
Squared connection pipe with adjustable shower-holder in brass, "Quadra" chrome plate ABS handshower and 150 cm flexible hose.

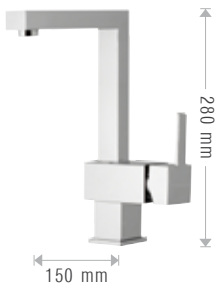

**506/QN**  
Miscelatore monocomando lavello bocca girevole.  
Single lever sink mixer with swivel spout.

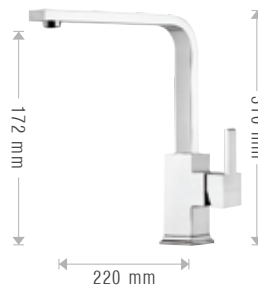

**570/QN**  
Miscelatore monocomando lavello bocca girevole.  
Single lever sink mixer with swivel spout.



**501/QN**  
Miscelatore monocomando lavello a parete bocca girevole.  
Wall mtg. single lever sink mixer with swivel spout.





# NETTUNO

DESIGN

rubinetterie  
**MARIANI**

# NETTUNO

rubinetterie  
**MARIANI**

IT

Una serie di miscelatori monocomando in cui la dominante ovale rompe lo schema del minimalismo classico arricchendolo di una nuova geometria.

Spiccatamente elegante, dolce nelle linee principali ed armoniosa nel suo insieme, è adatta ad arredare con eleganza ambienti bagno e cucina esclusivi.

Mariani Design Team

CARATTERISTICHE TECNICHE:

Dotata di cartuccia a dischi ceramici Ø 35 mm.

Disponibile nella finitura: cromato.  
Monocomando.

ENG

A series of single-lever mixers where the oval dominant breaks the pattern of the classical minimalism, enriching it with a new geometry.

Extremely elegant, sweet in the main lines and harmonious as a whole, it is appropriate to decorate with elegance exclusive bathrooms and kitchens.

Mariani Design Team

TECHNICAL CHARACTERISTICS:

Equipped with ceramic discs cartridge Ø 35 mm.

Available in the following finishing: chrome.  
Single lever.







# NETTUNO



**393/NU**  
Miscelatore monocomando lavabo.  
Single lever basin mixer.



**397/NU**  
Miscelatore monocomando lavabo alto, senza scarico.  
Single lever basin mixer high neck without pop-up waste.



**493/NU**  
Miscelatore monocomando bidet.  
Single lever bidet mixer.



**230/NU**  
Miscelatore monocomando vasca con accessori.  
Wall mtg. single lever bath mixer with accessories.

**212/NU**  
Miscelatore monocomando vasca senza accessori.  
Wall mtg. single lever bath mixer without accessories.



**179/NU**  
 Miscelatore monocomando incasso.  
 Concealed single lever shower mixer.



**173/NU**  
 Miscelatore monocomando incasso con  
 deviatore.  
 Concealed single lever shower mixer with  
 diverter.



**252/NU**  
 Miscelatore monocomando doccia senza  
 accessori.  
 Wall mtg. single lever shower mixer without  
 accessories.



**571/NU**  
 Miscelatore monocomando lavello bocca  
 girevole.  
 Single lever sink mixer with swivel spout.





# PLUTO

DESIGN

rubinetterie  
**MARIANI**

123

OTTO  
PLUTO

rubinetterie  
**MARIANI**

IT

Una collezione di miscelatori monocomando dalle linee tonde ed affusolate che rivisita il romanticismo classico della rubinetteria proiettandosi verso un'armonica modernità.

Un design dal carattere originale studiato in ogni suo più piccolo dettaglio per mantenere una fluidità costante in tutte le figure.

Un tocco di stravaganza che si inserisce con facilità in molteplici ambientazioni sia classiche che moderne.

Mariani Design Team

CARATTERISTICHE TECNICHE:

Dotata di cartuccia a dischi ceramici Ø 35 mm.

Disponibili anche con aeratore a risparmio acqua 70% (su richiesta).

Disponibile nella finitura: cromato.

Monocomando.

ENG

A series of single-lever mixers with round and tapered lines that revisit the classic romanticism and push forward to a harmonious modernity.

A design with an original character studied in every smallest detail to maintain a constant fluidity in all the items.

A touch of extravagance that fits easily in a variety of both classic and modern.

Mariani Design Team

TECHNICAL CHARACTERISTICS:

Equipped with ceramic discs cartridge Ø 35 mm.

Also available with water saving 70% aerator (on demand).

Available in the following finishing: chrome.

Single lever.





# PLUTO



**393/PN**  
Miscelatore monocomando lavabo.  
Single lever basin mixer.



**493/PN**  
Miscelatore monocomando bidet.  
Single lever bidet mixer.



**230/PN**  
Miscelatore monocomando vasca con accessori (doccetta Plus tre getti).  
Wall mtg. single lever bath mixer with accessories (Plus shower 3 jets).

**212/PN**  
Miscelatore monocomando vasca senza accessori.  
Wall mtg. single lever bath mixer without accessories.



**252/PN**  
Miscelatore monocomando doccia senza accessori.  
Wall mtg. single lever shower mixer without accessories.



**179/PN**  
Miscelatore monocomando incasso.  
Concealed single lever shower mixer.



**173/PN**  
Miscelatore monocomando incasso con deviatore.  
Concealed single lever shower mixer with diverter.





**571/PN**  
 Miscelatore monocomando lavello.  
 Single lever sink mixer.

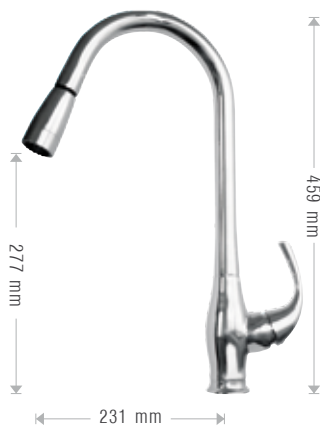

**511/PN**  
 Miscelatore monocomando lavello con  
 doccetta estraibile 2 getti.  
 Single-lever sink mixer with 2 jets pull-out  
 handshower.





ARTIC



URBAN

rubinetterie  
**MARIANI**

129

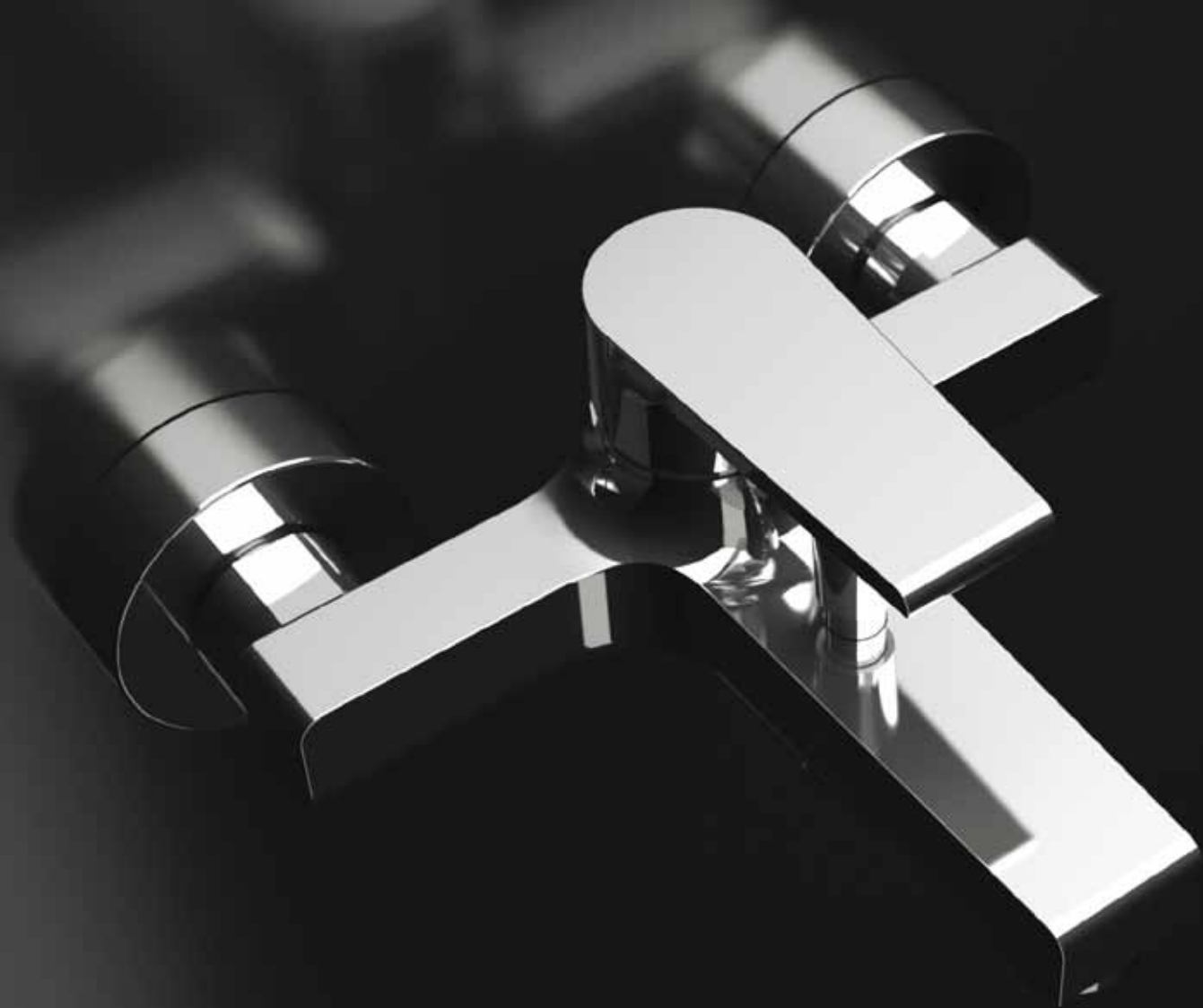

IT

ARTIC presenta un design moderno, leggero e attento al dettaglio, tipico delle migliori produzioni Made-in-Italy e specchio della qualità di Rubinetterie Mariani.

Una proposta di rubinetteria monocomando elegante ed esclusiva che, grazie alle moderne tecnologie produttive, riesce a posizionarsi in una fascia di prezzo estremamente competitiva.

La soluzione perfetta per i progetti a budget ridotto che non vogliono rinunciare ad un arredo di stile e di alta qualità.

L'unicità del design e delle forme si è resa possibile grazie alla nuova generazione di cartucce Hydromignon 35.

Design by Cristian Mapelli

ENG

ARTIC presents a modern design, light and attentive to detail, typical of the best productions Made-in-Italy and mirror of the quality of Rubinetterie Mariani.

An elegant and exclusive proposal for a single-lever mixer which, thanks to modern production technologies, is able to position itself in an extremely competitive price range. The perfect solution for projects on a budget who do not want to give up a style furniture and high quality.

The unique design and shape have been made possible thanks to the new generation of cartridges Hydromignon 35.

Design by Cristian Mapelli

ARTIC

rubinetterie  
**MARIANI**

# ARTIC

rubinetterie  
**MARIANI**



IT

**CARATTERISTICHE TECNICHE:**

Dotato di cartuccia a dischi ceramici: Ø35 mm.  
Corredato di aeratore a risparmio idrico ed energetico: a parità di flusso dell'acqua, una maggiore aerazione consente un risparmio idrico fino al70%.  
Monocomando.

ENG

**TECHNICAL CHARACTERISTICS:**

Equipped with ceramic discs cartridge: Ø35 mm.  
Equipped with water and energy saving aerator;  
at the same water flow, a better aeration allows  
a water saving up to 70%.  
Single lever.







A parità di flusso dell'acqua, una maggiore aerazione consente un risparmio idrico fino al 70%.  
The same water flow mixed with air gets a water saving up to 70%.



**393/AT**  
Miscelatore monocomando lavabo.  
Single lever basin mixer.



**382/AT**  
Miscelatore monocomando lavabo con bocca alta girevole e scarico click-clack.  
Single lever mixer for wash basin with high swiveling spout and click clack waste.

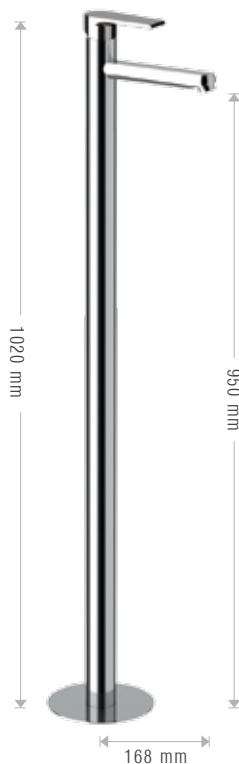

**385/AT**  
Miscelatore monocomando lavabo da terra senza scarico.  
Single lever basin mixer for floor-mounting without waste.

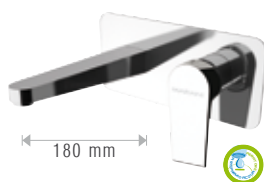

**565/AT**  
Miscelatore monocomando lavabo ad incasso.  
Built-in single lever basin mixer.



**493/AT**  
Miscelatore monocomando bidet.  
Single lever bidet mixer.



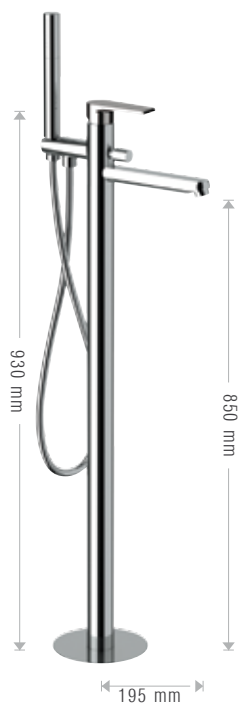

**21A/AT**  
Miscelatore monocomando vasca da pavimento.  
Single lever bath mixer floor-mounting.



**230/AT**  
Miscelatore monocomando vasca con accessori.  
Wall mtg. single lever bath mixer with accessories.

**212/AT**  
Miscelatore monocomando vasca senza accessori.  
Wall mtg. single lever bath mixer without accessories.



**179/AT**  
Miscelatore monocomando incasso.  
Concealed single lever shower mixer.



**173/AT**  
Miscelatore monocomando incasso con deviatore.  
Concealed single lever shower mixer with diverter.



**237/AT**  
Batteria bordo vasca 3 fori.  
3 holes bath shower mixer deck mounted.



**252/AT**  
Miscelatore monocomando doccia senza accessori.  
Wall mtg. Shower single lever mixer without accessories.



**570/AT**  
Miscelatore monocomando lavello bocca girevole.  
Single lever sink mixer with swivel spout.



**506/AT**  
Miscelatore monocomando lavello, bocca girevole alta.  
Single lever sink mixer with swivel high spout.



**510/AT**  
Miscelatore monocomando lavello con bocca alta girevole abbattibile, per sottofinestra.  
Single lever sink mixer under window model with adjustable swivel spout.





OVER

URBAN

rubinetterie  
**MARIANI**

137





## IT

Creata per arredare con uguale semplicità gli ambienti bagno sia classici che contemporanei, la linea OVER si presenta elegante, armoniosa e curata nei minimi dettagli.

L'altezza superiore rispetto a tutti i modelli precedenti assicura una maggiore comodità e la rende adatta anche ai sanitari di taglio moderno.

La più recente tecnologia di Rubinetterie Mariani al servizio della qualità e del design per dare vita ad una nuova generazione di monocomandi destinata a durare nel tempo.

Design by Cristian Mapelli.

## ENG

Created to furnish with the same ease bathroom settings both classic and contemporary, OVER series looks elegant, harmonious and produced with attention to the smallest detail.

The height that is above all previous models makes it more comfortable to use and suitable also for modern shaped sanitary.

The latest technology of Rubinetterie Mariani at the service of quality and design to create a new generation of single lever mixers designed to last.

Design by Cristian Mapelli

OVER

rubinetterie  
**MARIANI**

# OVER

rubinetterie  
**MARIANI**

IT

CARATTERISTICHE TECNICHE:

Dotata di cartucce a dischi ceramici Ø 40 mm.

Monocomando.

Disponibile nella finitura: cromo.

ENG

TECHNICAL CHARACTERISTICS:

Equipped with ceramic discs cartridge: Ø40 mm.

Single lever.

Available in the following finishing: Chrome.





# OVER

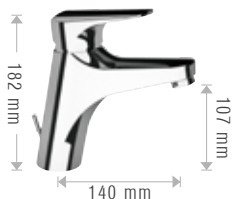

**393/0V**  
Miscelatore monocomando lavabo.  
Single-lever basin mixer.

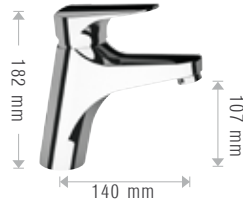

**382/0V**  
Miscelatore monocomando lavabo con  
scarico click-clack.  
Single-lever basin mixer with click-clack  
waste.



**493/0V**  
Miscelatore monocomando bidet.  
Single-lever bidet mixer.



**230/0V**  
Miscelatore monocomando vasca con  
accessori.  
Wall mtg. single-lever bath mixer with  
accessories.

**212/0V**  
Miscelatore monocomando vasca senza  
accessori.  
Wall mtg. single-lever bath mixer without  
accessories.



**231/0V**  
Miscelatore monocomando vasca con  
accessori, bocca 30 cm.  
Wall mtg. single-lever bath mixer with  
accessories, cm 30 spout.





**179/OV**  
Miscelatore monocomando incasso.  
Concealed single-lever shower mixer.



**173/OV**  
Miscelatore monocomando incasso con deviatore.  
Concealed single-lever shower mixer with diverter.



**237/OV**  
Batteria bordo vasca 3 fori.  
3 holes bath shower mixer deck mounted.



**252/OV**  
Miscelatore monocomando doccia senza accessori.  
Wall mtg. Shower single-lever mixer without accessories.



**508/OV**  
Miscelatore monocomando lavello.  
Single-lever sink mixer.



**511/OV**  
Miscelatore monocomando lavello con doccetta estraibile 2 getti.  
Single-lever sink mixer with 2 jets pull-out handshower.



**512/OV**  
Miscelatore monocomando lavello con deviatore per lavastoviglie.  
Single-lever sink mixer with dish washing machine diverter.



**570/OV**  
Miscelatore monocomando lavello.  
Single-lever sink mixer.



**501/OV**  
Miscelatore monocomando lavello a parete bocca girevole.  
Wall mg single-lever sink mixer with swivel spout.





# SURF

URBAN

rubinetterie  
**MARIANI**

145

SURF

rubinetterie  
**MARIANI**

IT

Nuove emozioni sulla cresta dell'onda.

Una generazione di miscelatori monocomando di nuova concezione ergonomica, caratterizzata dalla linea moderna e distintiva.

Un magico dualismo di forme piatte e tonde che si fondono con armonia dando vita ad una linea unica ed esclusiva.

La tecnologia più recente al servizio della qualità e del design, consente a SURF di posizionarsi su una fascia di prezzo competitiva.

L'accurato studio dimensionale e la varietà dei modelli ne consente l'utilizzo in svariate soluzioni di arredo.

Design by Cristian Mapelli

ENG

New emotions on the wave's crest.

A generation of single levers mixer having new ergonomic design marked by the modern and distinctive line.

A magical dualism of flat and round shapes that blend with harmony giving life to a unique and exclusive line.

The latest technology at the service of quality and design, allows SURF to be positioned on a competitive price range.

The accurate dimensional study and the variety of models allows surf to be installed in various furnishing solutions.

Design by Cristian Mapelli









IT  
CARATTERISTICHE TECNICHE:  
Dotato di cartuccia a dischi ceramici: Ø35 mm.  
Monocomando.  
Disponibile nella finitura: cromo.

ENG  
TECHNICAL CHARACTERISTICS:  
Equipped with ceramic discs cartridge: Ø35 mm.  
Single lever.  
Available in the following finishing: chrome.

LEVE DISPONIBILI  
LEVERS AVAILABLE



SF  
SURF



WD  
WIND



VA  
VELA

SURF

rubinetterie  
**MARIANI**

# SURF



**393/SF**  
Miscelatore monocomando lavabo.  
Single-lever basin mixer.



**39A/SF**  
Miscelatore monocomando lavabo grande.  
High basin mixer.



**398/SF**  
Miscelatore monocomando lavabo alto senza scarico.  
High basin mixer without waste.

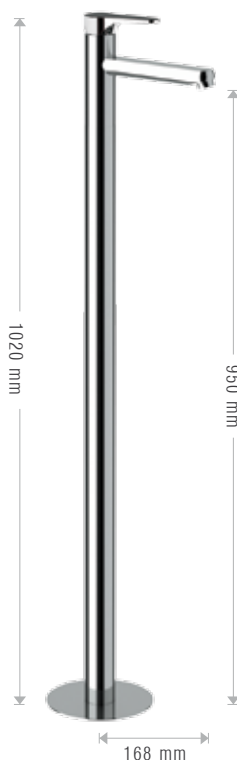

**385/SF**  
Miscelatore monocomando lavabo da terra senza scarico.  
Single lever basin mixer for floor-mounting without waste.



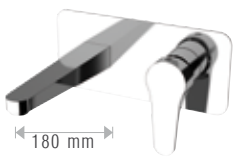

**565/SF**  
Miscelatore monocomando lavabo ad incasso.  
Built-in single-lever basin mixer.



**493/SF**  
Miscelatore monocomando bidet con scarico.  
Single-lever bidet mixer with pop-up waste.



**230/SF**  
Miscelatore monocomando vasca con accessori.  
Wall mtg. single-lever bath mixer with accessories.

**212/SF**  
Miscelatore monocomando vasca senza accessori.  
Wall mtg. single-lever bath mixer without accessories.



**252/SF**  
Miscelatore monocomando doccia senza accessori.  
Wall mtg. single-lever shower mixer without accessories.



**237/SF**  
Batteria bordo vasca 3 fori.  
3 holes bath shower mixer.



**231/SF**  
Miscelatore monocomando vasca con accessori, bocca 30 cm.  
Wall mtg. single-lever bath mixer with accessories, cm 30 spout.

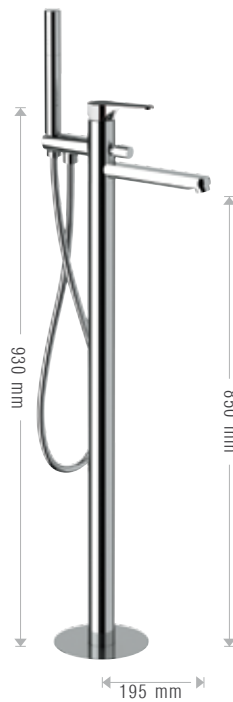

**21A/SF**  
Miscelatore monocomando vasca da pavimento.  
Single lever bath mixer floor-mounting.





**179/SF**  
 Miscelatore monocomando incasso.  
 Concealed single-lever shower mixer.



**173/SF**  
 Miscelatore monocomando incasso con deviatore.  
 Concealed single-lever shower mixer with diverter.



**182/SF**  
 Miscelatore monocomando incasso con piastra Lusso.  
 Concealed single-lever shower mixer with Luxury plate.



**174/SF**  
 Miscelatore monocomando incasso con deviatore con piastra Lusso.  
 Concealed single-lever shower mixer with diverter with Luxury plate.



**25A/SF**  
 Monocomando esterno doccia con doccetta shut-off in ABS cromato, flessibile conico in ottone cromato 120 cm e gancio.  
 Wall mounted single-lever shower mixer with shut-off handshower in c.p. ABS, conical flexible in c.p. brass 120 cm and c.p. hook.



**506/SF**  
 Miscelatore monocomando lavello, bocca girevole alta.  
 Single lever sink mixer with swivel high spout.



**570/SF**  
 Miscelatore monocomando lavello bocca girevole.  
 Single-lever sink mixer.

**57A/SF**  
 Miscelatore monocomando lavello **bocca fusa** girevole.  
 Sink mixer with **casted swivel spout**



**510/SF**  
 Miscelatore monocomando lavello con bocca alta girevole abbattibile. Per sotto-finestra.  
 Single-lever sink mixer with movable swivel spout. Under window model.

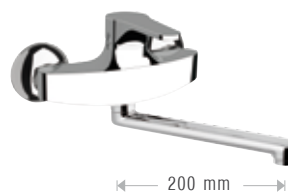

**501/SF**  
 Miscelatore monocomando lavello a parete.  
 Wall mtg. single-lever sink mixer.





# HERMÈS

URBAN

rubinetterie  
**MARIANI**

155

# HERMÈS

rubinetterie  
**MARIANI**

IT

Una serie di miscelatori monocomando di linea minimalista per ambienti bagno e cucina moderni.

Unisce alla linea essenziale grande praticità di utilizzo.

La serie comprende una vasta gamma di articoli per varie soluzioni d'arredo dell'ambiente bagno e cucina ed è corredata di accessori bagno della stessa linea.

Mariani Design Team

CARATTERISTICHE TECNICHE:

Dotato di cartuccia a dischi ceramici: Ø35 mm.

Monocomando.

Disponibile nella finitura: cromo.

ENG

A series of single-lever mixers with minimalist line for modern bathrooms and kitchens. It combines the essential line and the high practical use. The series includes a wide range of articles for various furniture solutions of the bathroom and the kitchen and it is equipped with bath accessories from the same line.

Mariani Design Team

TECHNICAL CHARACTERISTICS:

Equipped with ceramic discs cartridge: Ø35 mm.

Single lever.

Available in the following finishing: chrome.



# HERMÉS



**393/HR**  
Miscelatore monocomando lavabo.  
Single-lever basin mixer with pop-up waste.

**382/HR**  
Miscelatore monocomando lavabo con scarico  
click-clack  
Single-lever basin mixer with click-clack waste.



**397/HR**  
Miscelatore monocomando lavabo alto senza  
scarico.  
High basin mixer without waste.

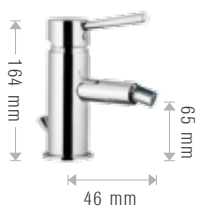

**493/HR**  
Miscelatore monocomando bidet.  
Single lever bidet mixer.





**565/HR**  
Miscelatore monocomando lavabo ad incasso.  
Built-in single-lever basin mixer.



**566/HR**  
Miscelatore monocomando lavabo ad incasso con piastra verticale.  
Concealed single lever basin mixer with vertical wall flange.



**230/HR**  
Miscelatore monocomando vasca con accessori.  
Wall mtg. single-lever bath mixer with accessories.

**212/HR**  
Miscelatore monocomando vasca senza accessori.  
Wall mtg. single-lever bath mixer without accessories.



**252/HR**  
Miscelatore monocomando doccia senza accessori.  
Wall mtg. single-lever shower mixer without accessories.



**175/HR**  
Miscelatore monocomando per vasca da incasso su piastra rettangolare.  
Lunghezza bocca: 18 cm.  
Built-in single lever bath mixer with rectangular wall-flange.  
Length spout 18 cm.



**237/HR**  
Batteria bordo vasca 3 fori.  
3 holes bath shower mixer deck mtg.



**179/HR**  
Miscelatore monocomando incasso.  
Concealed single-lever shower mixer.



**173/HR**  
Miscelatore monocomando incasso con deviatore.  
Concealed single-lever shower mixer with diverter.

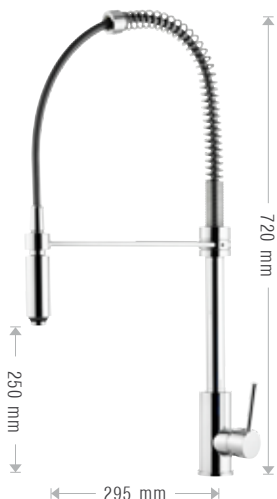

**57A/HR**  
 Miscelatore monocomando lavello a molla con doccetta estraibile a 2 funzioni.  
 Single-lever sink mixer with spring spout and 2 functions pull-out hand shower.



**575/HR**  
 Miscelatore monocomando lavello a molla con doccetta a 2 funzioni.  
 Single-lever sink mixer with spring spout and 2 functions hand shower.

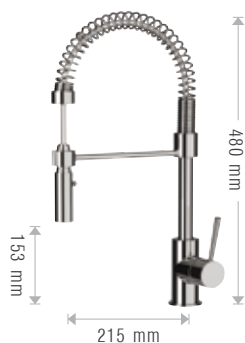

**57D/HR**  
 Miscelatore monocomando lavello a molla con doccetta estraibile a 2 funzioni.  
 Single-lever sink mixer with spring spout and 2 functions pull-out hand shower.



**577/HR**  
 Miscelatore monocomando lavello con molla estetica.  
 Single-lever sink mixer with aesthetic spring spout.



**511/HR**  
 Miscelatore monocomando lavello con doccetta estraibile 2 getti.  
 Single-lever sink mixer with 2 jets pull-out handshower.





**507/HR**  
Miscelatore monocomando lavello.  
Single-lever sink mixer.



**506/HR**  
Miscelatore monocomando lavello con  
bocca alta girevole.  
Single lever sink mixer with high swivel  
spout.



**508/HR**  
Miscelatore monocomando lavello.  
Single-lever sink mixer.



**23A/HR**  
Miscelatore monocomando bordo lavello  
con deviatore e doccetta a pulsante in ABS  
cromato.  
Single lever sink mixer with diverter and c.p.  
ABS shut-off.

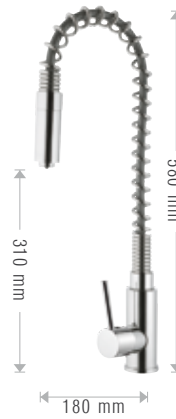

**576/HR**  
Miscelatore monocomando lavello con  
aeratore con luce LED, doccetta monogetto.  
Single-lever sink mixer with aerator with LED  
ligh, one jet handshower.







# HERMÈS

ACCESSORI  
ACCESSORIES

URBAN

rubinetterie  
**MARIANI**

163



**932/MR**  
Porta salvietta lavabo.  
Basin towel-holder.



**948/MR**  
Porta salvietta ad anello.  
Ring towel-holder.



**949/MR**  
Porta salvietta doppio girevole.  
Swivel double towel-holder.



**935/MR**  
Porta salvietta bidet.  
Bidet towel-holder.



**937/MR**  
Appendino.  
Robe.



**936/MR**  
Porta rotolo.  
Toilet roll-holder.

**938/MV**

Porta sapone in vetro a muro.  
Glass wall mounted soap holder.

**938/MR**

Porta sapone in ceramica a muro.  
Ceramic wall mounted soap holder.

**942/MV**

Porta bicchiere in vetro a muro.  
Glass wall mounted glass holder.

**942/MR**

Porta bicchiere in ceramica a muro.  
Ceramic wall mounted glass holder.

**941/MV**

Porta scopino in vetro a muro.  
Glass wall mounted brush holder.

**941/MR**

Porta scopino in ceramica a muro.  
Ceramic wall mounted brush holder.

**951/MR**

Mensola di vetro.  
Glass shelf.







# ESSENZA



URBAN

rubinetterie  
**MARIANI**

# ESSENZA

rubinetterie  
**MARIANI**



IT

La maestosità della linea, grazie al corpo che si proietta verso l'alto, definisce un ampio spazio funzionale che dona maggiori comfort e praticità di utilizzo.

L'innovazione tecnologica della parte interna ed il nuovo sistema di fissaggio pratico e sicuro semplificano i criteri di installazione e manutenzione del prodotto.

Ideale per una ambientazione bagno moderna.

Pur distinguendosi per l'alta qualità e il design raffinato, questa collezione si posiziona in una fascia di prezzo competitivo grazie alle innovative tecniche di produzione.

ENG

The majesty of the line thanks to the body that is projected upward ensure a wide space that gives great comfort and convenience of use.

The innovative internal part and the new fixing system, practical and safe at the same time, simplify the old installation criteria and the maintenance processes.

Ideal for a modern bathroom setting.

Even if distinguished by high quality and refined design, this collection is placed within a competitive price range thanks to innovative production techniques.







## ESSENZA

rubinetterie  
**MARIANI**

IT

**CARATTERISTICHE TECNICHE:**

Dotata di cartucce a dischi ceramici Ø35 mm.  
Corredato di aeratore a risparmio idrico ed energetico:  
a parità di flusso dell'acqua, una maggiore aerazione  
consente un risparmio idrico fino al 70%.  
Monocomando.  
Disponibile nella finitura: cromo.

ENG

**TECHNICAL CHARACTERISTICS:**

Equipped with ceramic discs cartridge Ø35 mm.  
Equipped with water and energy saving aerator; at the  
same water flow, a better aeration allows a water  
saving up to 70%.  
Single lever.  
Available in the following finishing: chrome.



A parità di flusso dell'acqua, una maggiore aerazione consente un risparmio idrico fino al 70%.  
The same water flow mixed with air gets a water saving up to 70%.



**393/ES**  
Miscelatore monocomando lavabo.  
Single lever basin mixer.

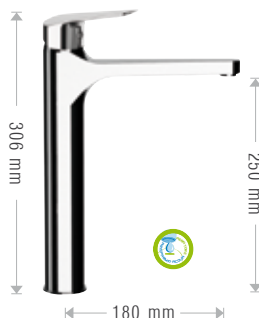

**398/ES**  
Miscelatore monocomando lavabo alto senza scarico.  
High basin mixer without waste.



**565/ES**  
Miscelatore monocomando lavabo ad incasso.  
Concealed single lever basin mixer.



**493/ES**  
Miscelatore monocomando bidet.  
Single lever bidet mixer.



**230/ES**  
Miscelatore monocomando vasca con accessori.  
Wall mtg. single lever bath mixer with accessories.

**212/ES**  
Miscelatore monocomando vasca senza accessori.  
Wall mtg. single lever bath mixer without accessories.



**252/ES**  
Miscelatore monocomando doccia senza accessori.  
Wall mtg. shower single lever mixer without accessories.



**179/ES**  
Miscelatore monocomando incasso.  
Concealed single lever shower mixer.



**237/ES**  
Batteria bordo vasca 3 fori.  
3 holes bath shower mixer deck mtg.



**173/ES**  
Miscelatore monocomando incasso con deviatore.  
Concealed single lever shower mixer with diverter.

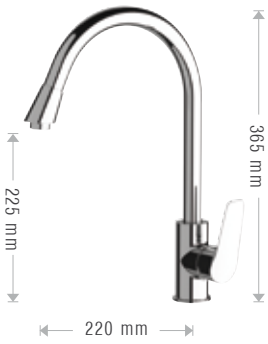

**506/ES**  
 Miscelatore monocomando lavello con bocca girevole.  
 Single lever sink mixer with swivel spout.



**50A/ES**  
 Miscelatore monocomando lavello con bocca girevole.  
 Single lever sink mixer with swivel spout.



**570/ES**  
 Miscelatore monocomando lavello con bocca girevole.  
 Single lever sink mixer with swivel spout.



**505/ES**  
 Gruppo lavello a parete con bocca girevole.  
 Wall mtg. sink mixer with swivel spout.







MAXIMA

URBAN

rubinetterie  
**MARIANI**

175

# MAXIMA

rubinetterie  
**MARIANI**



IT

Una linea classica di miscelatori monocomando molto attuale adatta per arredare un ambiente bagno sia classico che contemporaneo.

L'altezza superiore alla media, la rende adatta anche a sanitari di dimensioni più grandi. Corredata di aeratore a risparmio: a parità di flusso dell'acqua, una maggiore aerazione consente un risparmio idrico fino al 70%.

Mariani Design Team

CARATTERISTICHE TECNICHE:

Dotato di cartuccia a dischi ceramici: Ø40 mm.

Monocomando.

Disponibile nella finitura: cromato, sky chrome PVD.

ENG

A very actual classic line of single-lever mixers suitable to furnish both a classical and a contemporary bathroom.

The height above the average makes it suitable even to bigger sanitarries.

Equipped with water and energy saving aerator; at the same water flow, a better aeration allows a water saving up to 70%.

Mariani quality and technology.

Mariani Design Team

TECHNICAL CHARACTERISTICS:

Equipped with ceramic discs cartridge: Ø40 mm.

Single lever.

Available in the following finishing: chrome, sky chrome PVD.



**.33**

Sky Chrome PVD  
Sky Chrome PVD







A parità di flusso dell'acqua, una maggiore aerazione consente un risparmio idrico fino al 70%.  
The same water flow mixed with air gets a water saving up to 70%.



**393/MM**  
Miscelatore monocomando lavabo.  
Single lever basin mixer.



**382/MM**  
Miscelatore monocomando lavabo con scarico click-clack.  
Single lever basin mixer with click-clack waste.



**493/MM**  
Miscelatore monocomando bidet.  
Single lever bidet mixer.



**230/MM**  
Miscelatore monocomando vasca con accessori.  
Wall mtg. single lever bath mixer with accessories.



**237/MM**  
Batteria bordo vasca 3 fori.  
3 holes bath shower mixer.

**212/MM**  
Miscelatore monocomando vasca senza accessori.  
Wall mtg. single lever bath mixer without accessories.



**231/MM**  
Miscelatore monocomando vasca con accessori.  
Wall mtg. single lever bath mixer with accessories.



**252/MM**  
Miscelatore monocomando doccia senza accessori.  
Wall mtg. Shower single lever mixer without accessories.



**179/MM**  
Miscelatore monocomando incasso.  
Concealed single lever shower mixer.



**173/MM**  
Miscelatore monocomando incasso  
con deviatore.  
Concealed single lever shower  
mixer with diverter.



**508/MM**  
Miscelatore monocomando lavello  
bocca girevole.  
Single lever sink mixer with swivel  
spout.



**570/MM**  
Miscelatore monocomando lavello  
bocca girevole.  
Single lever sink mixer.



**511/MM**  
Miscelatore monocomando lavello  
bocca girevole doccia estraibile 2 getti.  
Single lever sink mixer with swivel  
spout and 2 jets pull-out shower.



**512/MM**  
Miscelatore monocomando lavello  
bocca girevole con deviatore per  
lavastoviglie.  
Single lever sink mixer with swivel  
spout dish-washing machine diverter.



**501/MM**  
Miscelatore monocomando lavello a  
parete bocca girevole.  
Wall mtg. single lever sink mixer  
with swivel spout.





# AMARANTO



URBAN

rubinetterie  
**MARIANI**

# AMARANTO

rubinetterie  
**MARIANI**



IT

Una serie di miscelatori monocomando pratica ed estremamente funzionale.

Le dimensioni studiate accuratamente ne consentono l'installazione su tutti i modelli di sanitari.

Corredata di aeratore a risparmio idrico ed energetico: a parità di flusso dell'acqua, una maggiore aerazione consente un risparmio idrico fino al 70%.

La serie, pur garantendo la costante qualità e la tecnologia di Mariani, si posiziona su una fascia di prezzo competitiva. Mariani Design Team

**CARATTERISTICHE TECNICHE:**

Dotato di cartuccia a dischi ceramici: Ø40 mm.

Monocomando.

Disponibile nella finitura: cromo.

ENG

A practical and extremely functional series of single-lever mixers.

The dimensions have been carefully studied to fit all the sanitary models.

Equipped with water and energy saving aerator; at the same water flow, a better aeration allows a water saving up to 70%.

The series is positioned on a competitive price range, while ensuring the constant Mariani quality and technology.

Mariani Design Team

**TECHNICAL CHARACTERISTICS:**

Equipped with ceramic discs cartridge: Ø40 mm.

Single lever.

Available in the following finishing: chrome.









A parità di flusso dell'acqua, una maggiore aerazione consente un risparmio idrico fino al 70%.  
The same water flow mixed with air gets a water saving up to 70%.



**393/AM**  
Miscelatore monocomando lavabo.  
Single lever basin mixer.



**493/AM**  
Miscelatore monocomando bidet.  
Single lever bidet mixer.



**402/AM**  
Miscelatore monocomando bidet con doccia.  
Single lever bidet mixer with shower.



**403/AM**  
Miscelatore monocomando bidet con doccia e deviatore.  
Single lever bidet mixer with shower and diverter.



**230/AM**  
Miscelatore monocomando vasca con accessori.  
Wall mtg. single lever bath mixer with accessories.

**212/AM**  
Miscelatore monocomando vasca senza accessori.  
Wall mtg. single lever bath mixer without accessories.



**237/AM**  
Batteria bordo vasca 3 fori.  
3 holes bath shower mixer deck mtg.



**252/AM**  
Miscelatore monocomando doccia senza accessori.  
Wall mtg. single lever shower mixer without accessories.



**231/AM**  
Miscelatore monocomando vasca con accessori.  
Wall mtg. single lever bath mixer with accessories.



**179/AM**  
Miscelatore monocomando incasso.  
Concealed single lever shower mixer.



**173/AM**  
Miscelatore monocomando incasso  
con deviatore.  
Concealed single lever shower mixer  
with diverter.



**508/AM**  
Miscelatore monocomando lavello bocca  
girevole.  
Single lever sink mixer with swivel spout.



**512/AM**  
Miscelatore monocomando lavello con  
deviatore per lavastoviglie.  
Single lever sink mixer with dish-washing  
machine diverter.



**571/AM**  
Miscelatore monocomando lavello bocca  
girevole.  
Single lever sink mixer with swivel spout.



**570/AM**  
Miscelatore monocomando lavello con  
**bocca fusa.**  
Single lever sink mixer with **casted spout.**



**501/AM**  
Miscelatore monocomando lavello a parete  
bocca girevole.  
Wall mtg. single lever sink mixer with swivel  
spout.





EPIC

URBAN

rubinetterie  
**MARIANI**

187

IT

EPIC è una collezione di miscelatori monocomando dedicata alla quotidianità e alla praticità di utilizzo.

Le dimensioni studiate accuratamente ne consentono l'installazione su tutti i modelli di sanitari.

La serie, pur garantendo la costante qualità e la tecnologia di Mariani, si posiziona su una fascia di prezzo competitiva.

Mariani Design Team

CARATTERISTICHE TECNICHE:

Dotato di cartuccia a dischi ceramici: Ø40 mm.

Monocomando.

Disponibile nella finitura: cromo.

ENG

EPIC is a single-lever mixers collection dedicated to practicality and everyday life.

The dimensions have been carefully studied to fit all the sanitary models.

The series is positioned on a competitive price range, while ensuring the constant Mariani quality and technology.

Mariani Design Team

TECHNICAL CHARACTERISTICS:

Equipped with ceramic discs cartridge: Ø40 mm.

Single lever.

Available in the following finishing: chrome.

LEVE DISPONIBILI  
AVAILABLE LEVERS



EPIC 1  
E1



EPIC 2  
E2



EPIC 3  
E3



EPIC 5  
E5







**393/E2**  
Miscelatore monocomando lavabo.  
Single lever basin mixer.

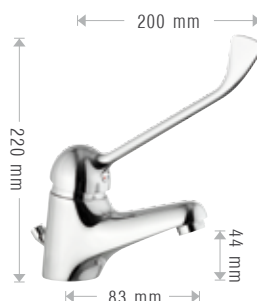

**389/E9**  
Miscelatore monocomando lavabo con leva clinica.  
Single lever basin mixer with clinical lever.



**493/E2**  
Miscelatore monocomando bidet.  
Single lever bidet mixer.

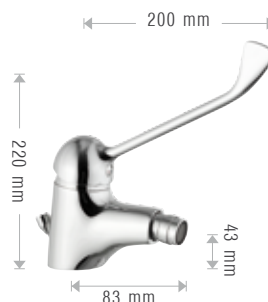

**489/E9**  
Miscelatore monocomando bidet con leva clinica.  
Single lever bidet mixer with clinical lever.





**402/E2**  
 Miscelatore monocomando bidet con doccetta.  
 Single lever bidet mixer with shower.



**403/E2**  
 Miscelatore monocomando bidet con doccetta e deviatore.  
 Single lever bidet mixer with shower and diverter.



**230/E2**  
 Miscelatore monocomando vasca con accessori.  
 Wall mtg. single lever bath mixer with accessories.

**212/E2**  
 Miscelatore monocomando vasca senza accessori.  
 Wall mtg. single lever bath mixer without accessories.



**237/E2**  
 Batteria bordo vasca 3 fori.  
 3 holes bath shower mixer deck mtg.



**231/E2**  
 Miscelatore monocomando vasca con accessori.  
 Wall mtg. single lever bath mixer with accessories.



**252/E2**  
 Miscelatore monocomando doccia senza accessori.  
 Wall mtg. single lever shower mixer without accessories.



**179/E2**  
 Miscelatore monocomando incasso.  
 Concealed shower single lever mixer.



**173/E2**  
 Miscelatore monocomando incasso con deviatore.  
 Concealed shower single lever mixer with diverter.

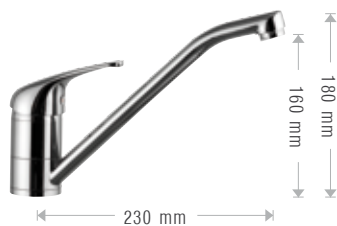

**508/E2**  
Miscelatore monocomando lavello bocca girevole.  
Single lever sink mixer with swivel spout.



**589/E9**  
Miscelatore monocomando lavello con bocca girevole e leva clinica.  
Single lever sink mixer with swivel spout and clinic lever.



**511/E2**  
Miscelatore monocomando lavello bocca girevole doccia estraibile 2 getti.  
Single lever sink mixer with swivel spout and 2 jets pull-out shower.



**511/E9**  
Miscelatore monocomando lavello con leva clinica, bocca girevole e doccia estraibile 2 getti.  
Single lever sink mixer with swivel spout and 2 jets pull-out shower.



**512/E2**  
Miscelatore monocomando lavello bocca girevole con deviatore per lavastoviglie.  
Single lever sink mixer with swivel spout dish-washing machine diverter.



**506/E2**  
Miscelatore monocomando lavello bocca girevole.  
Single lever sink mixer with swivel spout.



**570/E2**  
Miscelatore monocomando lavello con bocca fusa.  
Single lever sink mixer with casted spout.

**57A/E2**  
Miscelatore monocomando lavello con bocca alta girevole.  
Single lever sink mixer with high swivel spout.



**571/E2**  
Miscelatore monocomando lavello bocca girevole.  
Single lever sink mixer with swivel spout.



**501/E2**  
 Miscelatore monocomando lavello a parete bocca girevole.  
 Wall mtg. single lever sink mixer with swivel spout.



**580/E9**  
 Miscelatore monocomando lavello a parete con leva clinica e bocca girevole.  
 Wall mtg. single lever sink mixer with clinic lever and swivel spout.





# TRADITION

STYLE

rubinetterie  
**MARIANI**

195

# TRADITION

rubinetterie  
**MARIANI**

IT

Una serie classica che rievoca la romantica raffinatezza di un'epoca passata, trasmettendo magiche ed antiche emozioni.

Uno stile classico che non tramonta mai. Ogni particolare è studiato nei minimi particolari ed è in armonia con lo stile retrò. La serie comprende una vasta gamma di articoli per varie soluzioni d'arredo dell'ambiente bagno e cucina ed è corredata di accessori bagno della stessa linea.

Mariani Design Team

**CARATTERISTICHE TECNICHE:**

Dotata di vitoni a dischi ceramici 1/2 giro.

Doppio comando.

Disponibile nella finitura: cromo-ottone PVD, ottone PVD.

ENG

A classic series that evokes the romantic elegance of a past era, transmitting magical and ancient emotions.

A classic style that never sets. Every detail has been studied in detail and is in harmony with the retro style.

The series includes a wide range of articles for various furniture solutions of the bathroom and the kitchen and it is equipped with bath accessories from the same line.

Mariani Design Team

**TECHNICAL CHARACTERISTICS:**

Equipped with 1/2 turn ceramic discs head valves.

2 handles.

Available in the following finishing: chrome-brass PVD, brass PVD



**.2B**

Cromo-Ottone PVD  
Chrome-Brass PVD



**.1B**

Ottone PVD  
Brass PVD





# TRADITION



**395/TR**  
 Monoforo lavabo.  
 Single hole basin set.

**396/TR**  
 Monoforo lavabo senza scarico.  
 Single hole basin set without pop-up.



**392/TR**  
 Monoforo lavabo.  
 Single hole basin set.

**390/TR**  
 Monoforo lavabo senza scarico.  
 Single hole basin set without pop-up.



**332/TR**  
 Monoforo lavabo.  
 Single hole basin set.

**345/TR**  
 Monoforo lavabo senza scarico.  
 Single hole basin set without pop-up.



**302/TR**  
 Batteria lavabo 3 fori.  
 3 holes basin set.



**300/TR**  
 Batteria lavabo 3 fori.  
 3 holes basin set.

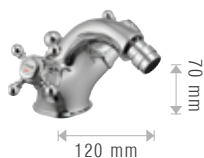

**495/TR**  
 Monoforo bidet.  
 Single hole bidet set.



**422/TR**  
 Batteria bidet 3 fori.  
 3 holes bidet set.



**353/TR**  
 Rubinetto collo cigno.  
 Basin pillar tap.



**100/TR**  
 Rubinetto arresto da 1/2".  
 1/2" concealed valve.



**540/TR**  
 Rubinetto a colonna da 1/2".  
 1/2" basin pillar tap.



**215/TR**  
 Gruppo esterno vasca con doccetta.  
 Wall mtg. bathtub set with hand shower.



**223/TR**  
 Gruppo esterno vasca con accessori.  
 Wall mtg. bathtub set with accessories.



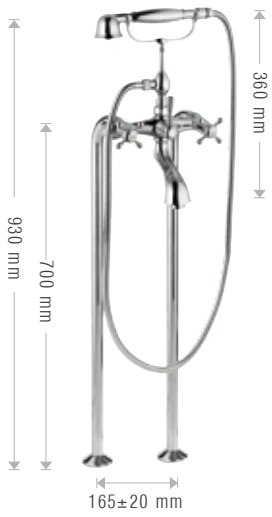

**23A/TR**  
Gruppo esterno vasca con doccetta, su colonne da pavimento.  
Wall mtg. bathtub set with hand shower, on floor columns.



**87A/TR**  
Colonne da pavimento 70 cm.  
Floor columns, 70 cm.



**A44/CD**  
Colonna doccia "Tradition" con esterno doccia.  
"Tradition" shower column with shower set with mg bathtub set.



**A43/CD**  
Colonna doccia "Tradition" con termostatico art. 271.  
"Tradition" shower column with model 271 thermostatic mixer.



**237/TR**  
Batteria bordo vasca 4 fori.  
4 holes bath shower mixer.



**255/TR**  
Gruppo esterno doccia senza accessori.  
Shower set without accessories.

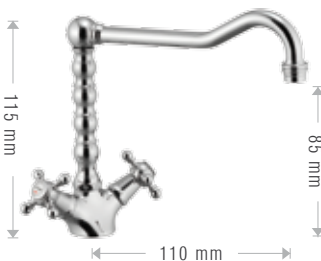

**337/TR**  
Monoforo lavello bocca girevole.  
Single hole sink set with swivel spout.



**322/TR**  
Monoforo lavello bocca girevole.  
Single hole sink set with swivel spout.



**336/TR**  
Monoforo lavello bocca girevole.  
Single hole sink set with swivel spout.



**502/TR**  
Gruppo lavello a parete con bocca girevole.  
Wall mgt. sink set with swivel spout.





# TRADITION

ACCESSORI  
ACCESSORIES

STYLE

rubinetterie  
**MARIANI**

201



**952/0B**  
Lampada a muro.  
Wall lamp.



**948/0B**  
Porta salvietta ad anello.  
Ring towel-holder.



**938/0B**  
Porta sapone in ceramica.  
Ceramic soap holder.



**959/0B**  
Porta sapone liquido.  
Liquid soap holder.



**950/0B**  
Appendi abiti doppio.  
Double robe Hook.



**937/0B**  
Appendi abiti.  
Robe Hook.



**936/OB**  
Porta rotolo.  
Toilet roll-holder.



**942/OB**  
Porta bicchiere in ceramica.  
Ceramic glass holder.



**953/OB**  
Porta rotolo di scorta.  
Toilet roll-holder for refill.



**941/OB**  
Porta scopino a muro.  
Wall brush-holder.



**955/OB**  
Porta sapone angolare in metallo.  
Angular soap-holder in metal.



**951/OB**  
Mensola di vetro.  
Glass shelf.



**932/OB**  
Porta salvietta cm 50.  
Towel-holder cm 50.



**935/OB**  
Porta salvietta cm 25.  
Towel-holder cm 25.



**949/OB**  
Porta salviette doppio girevole.  
Movable double towels-holder.



**933/OB**  
Porta salviette doppio.  
Double towels-holder.





# DOMINO

STYLE

rubinetterie  
**MARIANI**

205

# DOMINO

rubinetterie  
**MARIANI**

IT

Una serie di rubinetteria di tipo tradizionale ideata progettata e fabbricata in ottone massiccio con tutte le componenti in ottone per arricchirne il prestigio e distinguersi all'interno della sua fascia di mercato.

La serie è composta di molti articoli per svariati tipi di utilizzo in ambienti bagno e cucina di tipo classico.

Pratica e funzionale è nata per durare nel tempo grazie alla qualità Mariani.

Mariani Design Team

**CARATTERISTICHE TECNICHE:**

Dotata di vitoni tradizionali da 1/2" lunga durata.

Doppio comando.

Disponibile nella finitura : cromo.

ENG

A series of traditional taps designed and manufactured in solid brass with all the components in brass in order to enhance its prestige and let it distinguish within its market segment. The series consists of many different types of items for use, in classic bathroom and kitchen types.

Practical and functional, it's born to last along thanks to the quality of Mariani.

Mariani Design Team

**TECHNICAL CHARACTERISTICS:**

Equipped with long-lasting 1/2" traditional head valves.

2 handles.

Available in the following finishing: Chrome.



**DOMINO  
1D**



**CASCADE  
CS**



**MEISSA  
MS**



**MIRA  
MI**



**MIMOSA  
MO**







# MEISSA



ALCUNI ESEMPI CON MANIGLIE MEISSA  
SOME EXAMPLES WITH MEISSA HANDLES



**MEISSA**  
**MS**



**342/MS**  
 Monofofo lavabo.  
 Single hole basin set.

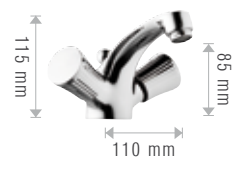

**392/MS**  
 Monofofo lavabo.  
 Single hole basin set.



**223/MS**  
 Gruppo esterno vasca con accessori.  
 Wall mtg. bathtub set with accessories.



**220/MS**  
 Gruppo esterno vasca con colonna doccia.  
 Wall mtg. bathtub set with shower column.



**102/MS**  
 Rubinetto arresto da 1/2" a squadra.  
 1/2" square concealed valve.



**504/MS**  
 Gruppo lavello a parete con bocca girevole.  
 Wall mgt. sink set with swivel spout.



**505/MS**  
 Gruppo lavello a parete con bocca girevole.  
 Wall mgt. sink set with swivel spout.

# DOMINO



**392/1D**  
 Monoforo lavabo.  
 Single hole basin set.



**390/1D**  
 Monoforo lavabo senza scarico.  
 Single hole basin set without pop-up.



**334/1D**  
 Monoforo lavabo.  
 Single hole basin set.

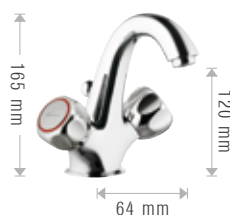

**395/1D**  
 Monoforo lavabo.  
 Single hole basin set.



**301/1D**  
 Batteria lavabo 3 fori.  
 3 holes basin set.



**311/1D**  
 Batteria lavabo 3 fori senza scarico.  
 3 holes basin set without pop-up.



**303/1D**  
Batteria lavabo 3 fori.  
3 holes basin set.



**313/1D**  
Batteria lavabo 3 fori senza scarico.  
3 holes basin set without pop-up.



**348/1D**  
Gruppo lavabo a ponte.  
Basin bridge set.



**492/1D**  
Monoforo bidet.  
Single hole bidet set.



**422/1D**  
Batteria bidet 3 fori.  
3 holes bidet set.



**403/1D**  
Bordo bidet 3 fori con doccia e deviatore.  
3 holes bidet set mixer with shower and diverter.



**432/1D**  
Rubinetto bidet (coppia).  
Bidet faucet (pair).



**215/1D**  
Gruppo esterno vasca con doccia.  
Wall mtg. bathtub set with hand shower.



**223/1D**  
Gruppo esterno vasca con accessori.  
Wall mtg. bathtub set with accessories.



**231/1D**  
Gruppo esterno vasca con accessori e tubo 400 mm.  
Wall mtg. bathtub set with accessories and pipe 400 mm.

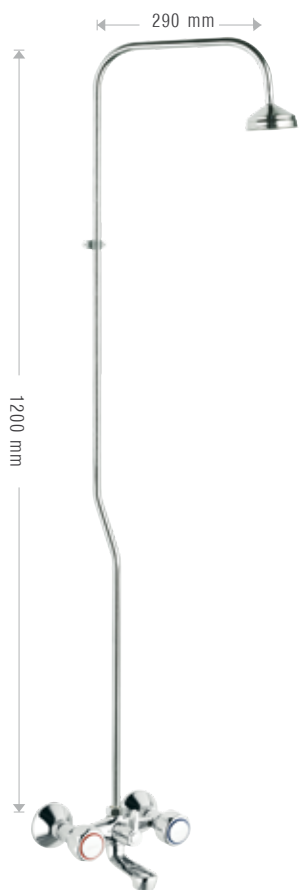

**220/1D**  
Gruppo esterno vasca con colonna doccia.  
Wall mtg. bathtub set with shower column.



**255/1D**  
Gruppo esterno doccia senza accessori.  
Shower set without accessories.



**112/1D**  
Rubinetto arresto da 1/2" a squadra.  
1/2" square concealed valve.



**353/1D**  
Rubinetto collo cigno.  
Basin pillar tap.



**330/1D**  
Monoforo lavello bocca girevole.  
Single hole sink set with swivel spout.



**502/1D**  
Gruppo lavello a parete con bocca girevole.  
Wall mgt. sink set with swivel spout.



**514/1D**  
Gruppo lavello a parete con bocca girevole  
e attacco lavatrice.  
Wall mtg. sink set with swivel spout and  
washing machine outlet.



**504/1D**  
Gruppo lavello a parete con bocca girevole.  
Wall mgt. sink set with swivel spout.



**505/1D**  
Gruppo lavello a parete con bocca girevole.  
Wall mgt. sink set with swivel spout.



**522/1D**  
Rubinetto prolungato da 1/2".  
1/2" Extended tap.

**524/1D**

Rubinetto da 1/2" con attacco lavatrice.  
1/2" Sink tap washing machine outlet.

**525/1D**

Rubinetto prolungato da 1/2", 15,5 cm.  
1/2" extended tap, 15,5 cm.

**533/1D**

Rubinetto a snodo.  
Joint faucet.

**536/1D**

Rubinetto a squadra.  
Angular tap.

**540/1D**

Rubinetto a colonna da 1/2".  
1/2" basin pillar tap.

**102/1D**

Rubinetto arresto da 1/2".  
1/2" concealed valve.

**106/1D**

Rubinetto arresto da 3/4" uscita DN20.  
1/2" concealed valve DN20 outlet.

**108/1D**

Rubinetto arresto da 1" uscita DN32.  
1" concealed valve DN32 outlet.

**114/1D**

Rubinetto arresto da 3/4" uscita DN20.  
1/2" concealed valve DN20 outlet.

**116/1D**

Rubinetto arresto da 3/4" uscita DN20 con  
rosone scorrevole.  
1/2" concealed valve DN20 outlet with  
adjustable flange.



www.marbani.com





# SENSORE E TEMPORIZZATI

HI-TECH

*rubinetterie*  
**MARIANI**

SENSOR TAPS  
AND  
TEMPORIZED  
TAPS

215

# SENSORE — SENSOR TAPS

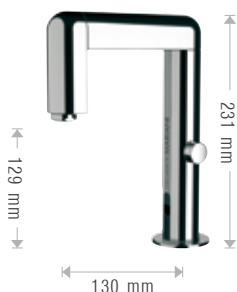

**E1800**

Rubinetto elettronico ad azionamento a sensore con regolazione acqua caldo/freddo.

Sensor control basin tap with hot/cold water adjustment.

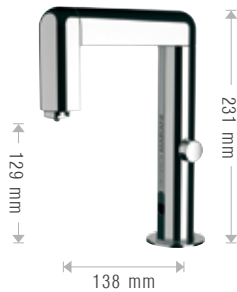

**E18L1**

Rubinetto elettronico con regolazione acqua caldo/freddo ad azionamento a sensore con cromoterapia dotato di microturbina e tecnologia LED. La luce cambia in funzione della temperatura dell'acqua, dal freddo blu al caldo rosso, passando per il verde con acqua miscelata. Senza corrente elettrica, senza batterie.

Sensor control basin tap with hot/cold water adjustment, colortherapy with microturbine and LED technology. The light changes with the water temperature, from cold blue to hot red, passing through green mixed water. Without electricity, without battery.



**S31**

Rubinetto lavabo ad incasso a sensore, monoacqua o premiscelata.

Built in wash basin sensor mixer, single water or premixed.



**S31L1**

Rubinetto lavabo ad incasso a sensore, monoacqua o premiscelata, con dispositivo color (disponibile solo in versione D).

Built in wash basin sensor mixer, single water or premixed, with color device (available only in D version).





**E1700**  
 Rubinetto elettronico ad azionamento a sensore con regolazione acqua caldo/freddo.  
 Sensor control basin tap with hot/cold water adjustment.



**E1600**  
 Rubinetto elettronico mono acqua per lavabo, con azionamento a sensore, dotato di rubinetto sottolavabo con filtro.  
 Electronic single water tap, with sensor control, equipped with angle valve with filter.



**E14**  
 Miscelatore elettronico ad azionamento a sensore con regolazione acqua caldo/freddo.  
 Sensor control mixer with hot/cold water adjustment.



**E14B**  
 Miscelatore elettronico ad azionamento a sensore con regolazione acqua caldo/freddo con basetta.  
 Sensor control mixer with hot/cold water adjustment with base-plate.



**E14C**  
 Rubinetto elettronico ad azionamento a sensore.  
 Sensor control basin tap.



**E14D**  
 Rubinetto elettronico ad azionamento a sensore con basetta.  
 Sensor control basin tap with base-plate.

# TEMPORIZZATI — TEMPORIZED TAPS



### Q10/TP

Rubinetto a temporizzazione elettronica con attivazione tramite pulsante ad azionamento piezoelettrico alimentato a batteria, minimale quadrato, in ottone cromato, tempo d'apertura circa 10 secondi.

Electronic timing pillar tap with piezoelectric activation button, batteries powered, minimal squared shape, all in c.p. brass, opening time about 10 seconds.



### T10/TP

Rubinetto a temporizzazione elettronica con attivazione tramite pulsante ad azionamento piezoelettrico alimentato a batteria, minimale tondo, in ottone cromato, tempo d'apertura circa 10 secondi.

Electronic timing pillar tap with piezoelectric activation button, batteries powered, minimal round shape, all in c.p. brass, opening time about 10 seconds.



### Q20/TP

Rubinetto a temporizzazione elettronica con attivazione tramite pulsante ad azionamento piezoelettrico alimentato a batteria, minimale quadrato, in ottone cromato, tempo d'apertura circa 10 secondi, secondo tempo circa 20 secondi.

Electronic timing pillar tap with piezoelectric activation button, batteries powered, minimal squared shape, all in c.p. brass, opening time about 10 seconds, second time about 20 seconds.



### T20/TP

Rubinetto a temporizzazione elettronica con attivazione tramite pulsante ad azionamento piezoelettrico alimentato a batteria, minimale tondo, in ottone cromato, tempo d'apertura circa 10 secondi, secondo tempo circa 20 secondi.

Electronic timing pillar tap with piezoelectric activation button, batteries powered, minimal round shape, all in c.p. brass, opening time about 10 seconds, second time about 20 seconds.



**393/TP**  
 Rubinetto miscelatore temporizzato, tempo di apertura 6-8 secondi.  
 Temporized mixer pillar tap, opening time 6-8 seconds.



**35A/TP**  
 Rubinetto temporizzato, tempo di apertura 6-8 secondi.  
 Temporized pillar tap, opening time 6-8 seconds.



**35B/TP**  
 Rubinetto temporizzato, tempo di apertura 6-8 secondi.  
 Temporized pillar tap, opening time 6-8 seconds.



**35C/TP**  
 Rubinetto temporizzato, tempo di apertura 6-8 secondi.  
 Temporized pillar tap, opening time 6-8 seconds.



**35D/TP**  
 Rubinetto temporizzato a collo cigno, 1/2", in ottone cromato, tempo d'apertura 6-8 secondi.  
 Temporized (timer) pillar tap, 1/2", all in c.p. brass, opening time 6-8 seconds.



**35E/TP**  
 Rubinetto frontale temporizzato, 1/2", in ottone cromato, tempo d'apertura 6-8 secondi.  
 Temporized (timer) frontal mounted 1/2" tap, all in c.p. brass, opening time 6-8 seconds.



**35F/TP**  
 Rubinetto frontale temporizzato, con canna "S", 1/2", in ottone cromato, tempo d'apertura 6-8 secondi.  
 Temporized (timer) frontal mounted, with "S" spout, 1/2" tap, all in c.p. brass, opening time 6-8 seconds.



**35G/TP**  
 Rubinetto per doccia incasso temporizzato, 1/2", tempo d'apertura 18-20 secondi.  
 Temporized (timer) wall mounted tap, 1/2", opening time 18-20 seconds.



**35H/TP**  
 Flussometro temporizzato a incasso, a pulsante, per wc, 3/4, 1", tempo d'apertura 6-8 secondi.  
 Temporized (timer) built-in tap, for wc, 3/4, 1", opening time 6-8 seconds.





# COMPONENTI

rubinetterie  
**MARIANI**

COMPONENTS

221

## COMPONENTI — COMPONENTS

**700/NU**

Sifone "minimal" 1" 1/4 in ottone cromato per lavabo, canotto cm 30, bottiglia h 13 cm.  
"Minimal" trap 1" 1/4 chromed for wash-basin, outlet tube 30 cm bottle h 13 cm.

**703/NU**

Sifone "minimal" 1" 1/4 in ottone cromato per bidet, canotto cm 30, bottiglia h 9 cm.  
"Minimal" trap 1" 1/4 chromed, for bidet, outlet tube 30 cm bottle h 9 cm.

**700/QD**

Sifone quadrato 1" 1/4 in ottone cromato, ispezionabile.  
Squared trap 1" 1/4, chromed, inspectable.

**700**

Sifone a bottiglia in ottone cromato, canotto 25 cm 1" 1/4.  
C.p. brass bottle trap, cm 25 outlet tube, 1" 1/4.

**701**

Sifone a S in ottone cromato, canotto 25 cm 1" 1/4.  
C.p. brass S trap, cm 25 outlet tube, 1" 1/4.

**702**

Sifone a U in ottone cromato, canotto 25 cm 1" 1/4.  
C.p. brass U trap, cm 25 outlet tube, 1" 1/4.

**70A**

Sifone a "S" in zama, canotto cm 25, 1" 1/4.  
"S" trap in zamac, 25 cm outlet tube, 1" 1/4.

**440/CC**

Scarico automatico da 1" 1/4 con sistema click-clack e troppo pieno.  
Automatic pop-up waste 1" 1/4 with click-clack system and overflow.

**441/CC**

Scarico automatico da 1" 1/4 con sistema click-clack, senza troppo pieno.  
Automatic pop-up waste 1" 1/4 with click-clack system, without overflow.

**440/QD**

Scarico automatico quadrato da 1" 1/4 con sistema click-clack e troppo pieno.  
Squared automatic pop-up waste 1" 1/4 with click-clack system and overflow.

**441/QD**

Scarico automatico quadrato da 1" 1/4 con sistema click-clack, senza troppo pieno.  
Squared automatic pop-up waste 1" 1/4 with click-clack system, without overflow.



**441/SB**

Scarico automatico da 1" 1/4 con sistema click-clack, senza troppo pieno. Senza bicchiere estetico.  
Automatic pop-up waste 1" 1/4 without click-clack system and overflow. Without aesthetic cup.

**44A/SB**

Scarico automatico da 1" 1/4 con sistema click-clack, senza troppo pieno. Senza bicchiere estetico.  
Automatic pop-up waste 1" 1/4 with click-clack system, without overflow. Without aesthetic cup.

**852**

Rubinetto sottolavabo con filtro e snodo 1/2x10.  
Angle valve with filter ballpoint, 1/2x10.

**853**

Rubinetto sottolavabo con filtro e dado 1/2x10.  
Angle valve with filter and nut 1/2x10.

**85A**

Rubinetto sottolavabo con filtro, 1/2x3/8, con rosetta in ottone cromato.  
C.P. brass angle valve with filter and flange, 1/2x3/8.

**85B**

Rubinetto sottolavabo con filtro, 1/2x1/2, con rosetta in ottone cromato.  
C.P. brass angle valve with filter and flange, 1/2x1/2.

**850/HR**

Rubinetto sottolavabo, con vitone ceramico, con maniglia a leva, 12x10.  
C.P. brass angle valve, with ceramic headvalve, with lever handle, 12x10.

**850/QD**

Rubinetto sottolavabo, con vitone ceramico, con maniglia a leva, 12x10.  
C.P. brass angle valve, with ceramic headvalve, with lever handle, 12x10.

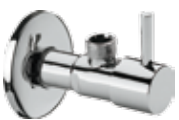
**85A/HR**

Rubinetto sottolavabo, con vitone ceramico, con maniglia a leva 12x38.  
C.P. brass angle valve, with ceramic headvalve, with lever handle, 12x38.

**85A/QD**

Rubinetto sottolavabo, con vitone ceramico, con maniglia a leva, 12x38.  
C.P. brass angle valve, with ceramic headvalve, with lever handle, 12x38.

**85B/HR**

Rubinetto sottolavabo, con vitone ceramico, con maniglia a leva, 12x12.  
C.P. brass angle valve, with ceramic headvalve, with lever handle, 12x12.

**85B/QD**

Rubinetto sottolavabo, con vitone ceramico, con maniglia a leva, 12x12.  
C.P. brass angle valve, with ceramic headvalve, with lever handle, 12x12.

**800**

Rubinetto arresto a cappuccio.  
Isolating valve with chrome tap.



# WELLNESS

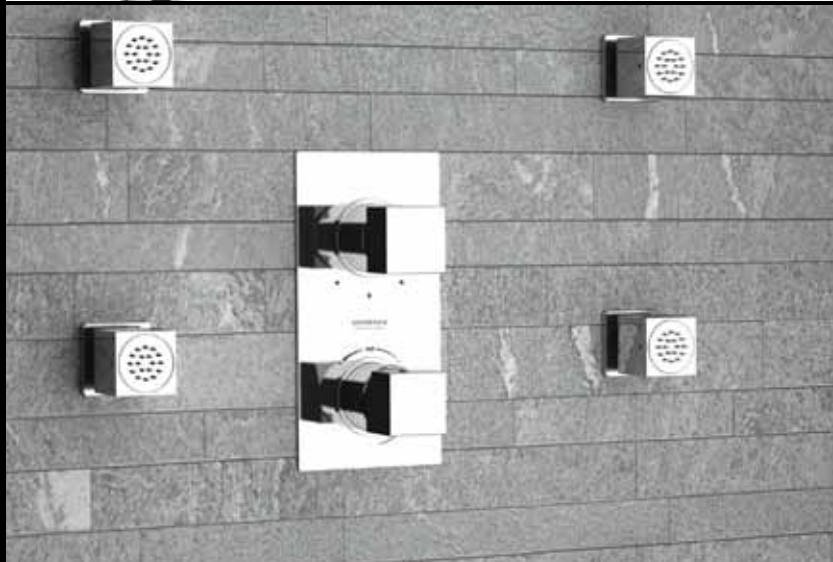
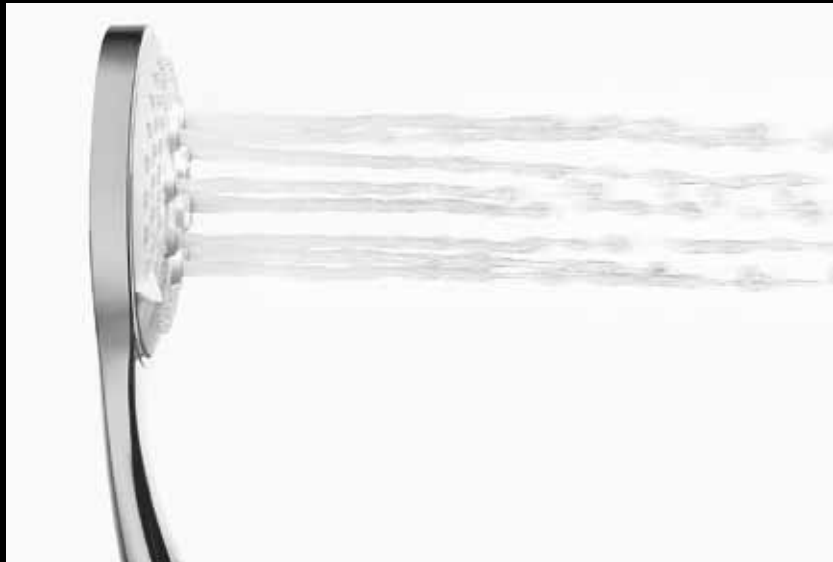

WELLNESS

rubinetterie  
**MARIANI**

# CRISTALPLANT





**CP0/01**

Gruppo a parete in CRISTALPLANT con termostatico e soffione.  
Wall group in CRISTALPLANT with thermostatic mixer and shower head.



**CP0/02**

Pannello doccia in CRISTALPLANT con termostatico.  
Shower panel in CRISTALPLANT with thermostatic mixer.



**CP0/03**

Soffione a parete in CRISTALPLANT.  
Wall shower head in CRISTALPLANT.



**CP0/05**

Kit doccia composto da soffione a muro in CRISTALPLANT, miscelatore monocomando incasso doccia con deviatore e mensola portasapone in CRISTALPLANT.  
Shower kit composed by wall shower head in CRISTALPLANT, concealed single-lever shower mixer with diverter and soap-holder shelf in CRISTALPLANT.



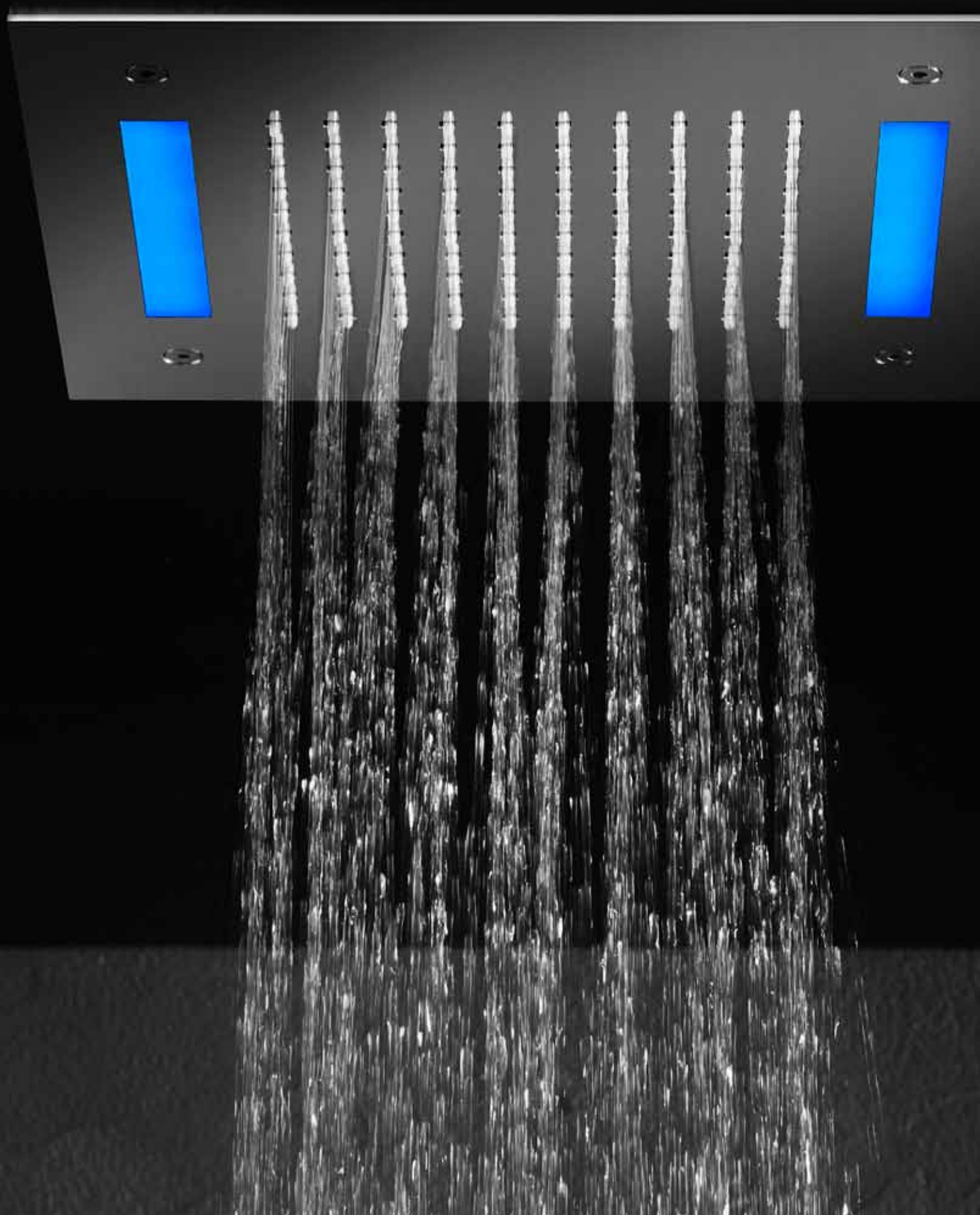



# CROMOTERAPIA



WELLNESS

rubinetterie  
**MARIANI**

COLORTHERAPY

# CROMOTERAPIA—COLORTHERAPY LED

IN DOTAZIONE IN BASE AI MODELLI (DOVE SPECIFICATO) - SUPPLIED DEPENDING ON THE MODELS (WHERE SPECIFIED):



Telecomando wireless "A" per selezione colori e cambio getto.  
Wireless remote control "A" to select colors variations and change of the jet.



Pulsantiera a parete "B" per selezione colori.  
Wall push-button "B" to select the colors.



Pulsantiera a parete "C" per selezione colori e cambio getto.  
Wall push-button "C" to select the colors and change of the jet.



A

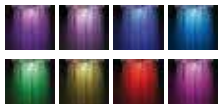

## SRL/06

Soffione a soffitto in Acciaio Inox **73x38 cm** a 2 getti: pioggia e doppia cascata laterale. Con luce LED a 8 colori emanata dal silicone anti-calcare del getto a pioggia, alimentata dalla rete elettrica con trasformatore a basso voltaggio incluso (12V). Telecomando wireless "A" per selezione variazione colori e cambio getto incluso.

Ceiling stainless steel shower arm **73x38 cm**, 2 jets: rain and double lateral waterfall. With LED technology light 8 colors emanate from the silicon anti-lime stone rain jet, powered by electricity with low voltage transformer included (12V). Wireless remote control "A" to select color variations and changes of jets included.



A



## SQL/09

Soffione a soffitto in Acciaio Inox **50x50 cm** a 3 getti: pioggia, cascata e nebulizzazione (4 punti). Con luce LED a 8 colori emanata dal silicone anti-calcare del getto a pioggia, alimentata dalla rete elettrica con trasformatore a basso voltaggio incluso (12V). Telecomando wireless "A" per selezione variazione colori e cambio getto incluso.

Ceiling stainless steel shower head **50x50 cm**. 3 jets: waterfall and nebulization (4 points). With LED technology light 8 colors emanate from the silicon anti-lime stone rain jet, powered by electricity with low voltage transformer included (12V). Wireless remote control "A" to select color variations and changes of jets included.



B



## SQ0/L2

Soffione a soffitto in Acciaio Inox **54x54 cm** con 4 postazioni pioggia e 12 LED con cromoterapia a 8 colori a rotazione automatica. Alimentato dalla rete elettrica con trasformatore a basso voltaggio incluso (12V). Completo di set di fissaggio ed ancoraggio di sicurezza.

Pulsantiera "B" a parete per accensione e controllo luce inclusa.

Ceiling stainless steel shower head **54x54 cm** with 4 workstations rain and 12 LED with chromotherapy 8 colors, automatic rotation. Powered by electricity with low voltage transformer included (12V). Supplied with mounting kit and security anchor. Wall push-button "B" for on-off and light control included.



B



## SQ0/L4

Soffione a soffitto in Acciaio Inox **54x54 cm** con 4 postazioni pioggia, 4 punti di nebulizzazione e 8 LED con cromoterapia a 8 colori a rotazione automatica. Alimentato dalla rete elettrica con trasformatore a basso voltaggio incluso (12V). Completo di set di fissaggio ed ancoraggio di sicurezza. Pulsantiera "B" a parete per controllo luce e cambio getto inclusa.

Ceiling stainless steel shower head **54x54 cm** with 4 workstations rain, 4 points of nebulization and 8 LED with chromotherapy 8 colors, automatic rotation. Powered by electricity with low voltage transformer included (12V). Supplied with mounting kit and security anchor.

Wall push-button "B" for light control and change of jets included.



## SQ0/L3

Come SQ0/L2 con 12 LED luce bianca. Necessaria installazione di interruttore on/off per accensione luci.

Same as SQ0/L2 with 12 white light LED. Required installation on/off switch for lighting.



## SQ0/L5

Come SQ0/L4 con 8 LED luce bianca. Necessaria installazione di interruttore on/off per accensione luci.

Same as SQ0/L4 with 8 white light LED. Required installation on/off switch for lighting.



**SQ0/L7**

Soffione a soffitto in Acciaio Inox **38x38 cm** 1 getto pioggia. Con luce LED a 8 colori emanata dal silicone anti-calcare del getto a pioggia, alimentata dalla rete elettrica con trasformatore a basso voltaggio incluso (12V). Telecomando wireless "A" per selezione variazione colori incluso.

Ceiling stainless steel shower head **38x38 cm**. 1 jet rain. With LED technology light 8 colors emanate from the silicon anti-lime stone rain jet, powered by electricity with low voltage transformer included (12V). Wireless remote control "A" to select color variations, included.

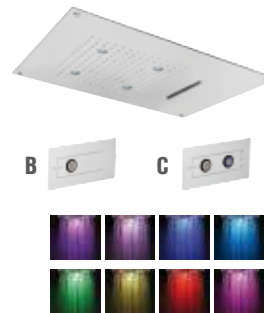
**SQ0/L6**

Soffione a soffitto in Acciaio Inox **55x40 cm** a 2 getti: pioggia e cascata. Con 4 LED a 8 colori alimentati dalla rete elettrica con trasformatore a basso voltaggio incluso (12V). Pulsantiera "B" a parete per accensione e controllo luce inclusa. Necessaria installazione con miscelatore a 2 vie.

Possibilità di richiedere versione con elettrovalvola per gestire i 2 getti in presenza di miscelatore ad 1 sola via (Solo su richiesta; prezzo + € 100,00, con pulsantiera "C" in dotazione)

Ceiling stainless steel shower head **55x40 cm**. 2 jets: rain and waterfall. With 4 LED 8 colors, powered by electricity with low voltage transformer included (12V). Wall push-button "B" for on-off and light control included. It is required the installation with a 2 ways mixer. Also available the version with electrovalve to use the 2 jets even with a 1 way mixer (only on demand; price + € 100,00, with push-button "C" supplied).

**SQL/12**

Soffione a soffitto in Acciaio Inox **30x30 cm**, 1 getto pioggia e doppia luce LED laterale a 8 colori con accensione automatica collegata all'apertura/chiusura dell'acqua (senza telecomando) alimentata dalla rete elettrica con trasformatore a basso voltaggio incluso (12V).

Ceiling stainless steel shower head **30x30 cm** 1 jet rain and double lateral LED light, 8 colors with automatic opening/closing of the water (no remote control) powered by electricity with low voltage transformer included (12V)

**SQL/08**

Come SQL/12, con telecomando wireless "A" per selezione variazione colori.

Same as SQL/12 with wireless remote control "A" to select color variations, included.

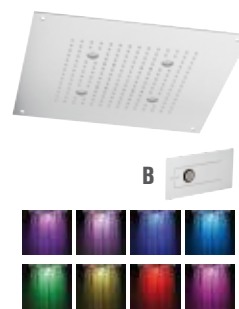
**SQL/10**

Soffione a soffitto in Acciaio Inox **32x32 cm**, 1 getto pioggia. Con 4 LED a 8 colori alimentati dalla rete elettrica con trasformatore a basso voltaggio incluso (12V). Pulsantiera "B" a parete per accensione e controllo luce inclusa.

Ceiling stainless steel shower head **32x32 cm** 1 jet rain. With 4 LED, 8 colors powered by electricity with low voltage transformer included (12V).

Wall push-button "B" for on-off and light control included.

**SQ0/L1**

Come SQL/10, misura **40x40 cm**.

Same as SQL/10, **40x40 cm**.





**15Q/L1**

Soffione doccia in ottone **30x30 cm** 1 getto pioggia con luce LED a 8 colori emanata dal silicone anti-calcare. Alimentato dalla rete elettrica con trasformatore a basso voltaggio incluso (12V). Braccio doccia tondo in ottone da 40 cm. Telecomando wireless "A" per selezione variazione colori incluso.

Disponibile anche con braccio a soffitto tondo da 30 cm (stesso prezzo).

Brass shower head **30x30 cm**. 1 jet rain with LED light 8 colors emanated from the silicone anti-limestone. Powered by electricity with low voltage transformer included (12V). Round brass shower arm 40 cm. Wireless remote control "A" to select color variations, included.

Also available with round ceiling arm 30 cm (same price).



**15T/L1**

Soffione doccia in ottone **Ø 30 cm** 1 getto pioggia con luce LED a 8 colori emanata dal silicone anti-calcare. Alimentato dalla rete elettrica con trasformatore a basso voltaggio incluso (12V). Braccio doccia tondo in ottone da 40 cm. Telecomando wireless "A" per selezione variazione colori incluso.

Disponibile anche con braccio a soffitto tondo da 30 cm (stesso prezzo).

Brass shower head **Ø 30 cm** 1 jet rain with LED light 8 colors emanated from the silicone anti-limestone. Powered by electricity with low voltage transformer included (12V). Round brass shower arm 40 cm. Wireless remote control "A" to select color variations, included.

Also available with round ceiling arm 30 cm (same price).



**SRL/08**

Soffione a parete in Acciaio Inox **55,5x17 cm** 1 getto pioggia con luce LED a 8 colori emanata dal silicone anti-calcare. Alimentato dalla rete elettrica con trasformatore a basso voltaggio incluso (12V). Telecomando wireless "A" per selezione variazione colori incluso.

Wall stainless steel shower head **55.5x17 cm** 1 jet rain with LED light 8 colors emanated from the silicone anti-limestone. Powered by electricity with low voltage transformer included (12V). Wireless remote control "A" to select color variations, included.



**13L/TW**

Bocca incasso quadrata con dispositivo luce LED nella cartuccia dell'aeratore.

Concealed square spout with LED in the aerator cartridge.



**13L/SN**

Bocca incasso tonda con dispositivo luce LED nella cartuccia dell'aeratore.

Concealed round spout with LED in the aerator cartridge.



**17Q/L3**

Kit wellness composto da:

- soffione a soffitto SQ0/L6 in Acciaio Inox 55x40 cm a 2 getti (pioggia e cascata) e 4 faretti LED a 8 colori;
- 6 soffioncini quadrati a muro in ottone orientabili ed ispezionabili;
- doccetta quadrata in ABS con supporto orientabile in ottone, flessibile 1,5 m e presa acqua quadrata;
- incasso doccia art. 179/PA;
- deviatore a 5 vie art. 121/PA.

Pulsantiera "B" a parete per accensione e controllo colori inclusa.

Kit Wellness composed by:

- ceiling stainless steel shower head SQ0/L6 55x40 cm 2 jets (rain and waterfall) and 4 LED lights 8 colors;
- 6 lateral side jets orientable and inspectable;
- square ABS shower chrome and orientable brass holder, flexible 1,5 m and square connecting pipe;
- concealed shower mixer 179/PA;
- 5 ways diverter art 121/PA.

Wall push-button "B" for on-off and light and colors control included.

DISPONIBILE ANCHE CON SOFFIONI:  
ALSO AVAILABLE WITH SHOWER HEAD:

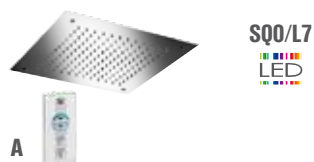

**SQ0/L7**  
LED



**SQL/10**  
LED



**SQL/12**  
LED



**17Q/L4**

Kit wellness composto da:

- soffione a parete SRL/08 in Acciaio Inox 55,5x17 cm 1 getto pioggia con luce LED a 8 colori;
- 6 soffioncini quadrati a muro in ottone orientabili ed ispezionabili;
- doccetta quadrata in ABS con supporto orientabile in ottone, flessibile 1,5 m e presa acqua quadrata;
- incasso doccia art. 179/PA;
- deviatore a 5 vie art. 121/PA.

Telecomando wireless "A" per selezione variazione colori incluso.

Kit Wellness composed by:

- wall stainless steel shower head SRL/08 55,5x17 cm 1 jet rain with LED lights 8 colors;
- 6 lateral side square jets orientable and inspectable;
- square ABS shower chrome and orientable brass holder, flexible cm 150 and square connecting pipe;
- concealed shower mixer 179/PA;
- 5 ways diverter art 121/PA.

Wireless remote control "A" to select colors variations included.

DISPONIBILE ANCHE CON SOFFIONI:  
ALSO AVAILABLE WITH SHOWER HEAD:



**15Q/L1**  
LED

**17A/L1**

Kit wellness composto da:

- soffione doccia 15Q/L1 in ottone 30x30 cm 1 getto pioggia con luce LED a 8 colori e braccio doccia tondo in ottone da 40 cm;
- saliscendi con doccetta 1 getto tutto in ottone con flessibile 1,5 m e presa acqua;
- miscelatore ad incasso con deviatore a 2 vie su unica piastra art. 173/P2.

Kit Wellness composed by:

- brass shower head 15Q/L1 cm 30x30 1 jet rain with LED light 8 colors and round brass arm 40 cm;
- sliding rail with 1 jet shower all in brass with flexible 1,5 m and pipe connection;
- concealed mixer with 2 ways diverter on one plate art. 173/P2.

DISPONIBILE ANCHE CON SOFFIONI:  
ALSO AVAILABLE WITH SHOWER HEAD:



**SRL/08**  
LED

**17T/L1**

Kit wellness composto da:

- soffione doccia 15T/L1 in ottone Ø 30 cm 1 getto pioggia con luce LED a 8 colori e braccio doccia tondo in ottone da 40 cm;
- 6 soffioncini tondi a muro in ottone orientabili ed ispezionabili;
- doccetta Independent 3 getti in ABS Ø13 cm con presa acqua in ottone con supporto fisso e flessibile 1,5 m;
- miscelatore ad incasso con deviatore a 5 vie su unica piastra art. 173/N5.

Kit Wellness composed by:

- brass shower head 15T/L1 Ø 30 cm, 1 jet rain with LED light 8 colors and round brass shower arm 40 cm;
- 6 lateral side round jets orientable and inspectable;
- independent ABS shower 3 jets Ø 13 cm with brass pipe connection with fix holder and flexible m 1,50;
- concealed mixer with 5 ways diverter on one plate art. 173/N5.

**17B/L1**

Kit wellness composto da:

- soffione doccia 15T/L1 in ottone Ø 30 cm 1 getto pioggia con luce LED a 8 colori e braccio doccia tondo in ottone da 40 cm;
- saliscendi Independent con doccetta 3 getti Ø13 cm, presa acqua integrata alla base dell'asta e flessibile 1,5 m;
- miscelatore ad incasso con deviatore a 2 vie su unica piastra art. 173/N2.

Kit Wellness composed by:

- brass shower head 15T/L1 Ø 30 cm 1 jet rain with LED light 8 colors and round brass arm 40 cm;
- independent sliding rail with ABS 3 jets shower Ø 13 cm, connecting pipe integrated in the bottom part of the rail and flexible 1,5 m;
- concealed mixer with 2 ways diverter on one plate art. 173/N2.

Per ulteriori combinazioni, potete costruire il Vostro kit personalizzato togliendo ed aggiungendo i componenti preferiti; per la quotazione dei prodotti personalizzati, chiedere un preventivo con relativi tempi di consegna.

NB: nelle versioni con i 6 soffioncini a muro si consiglia di non cambiare il deviatore per una questione di portata d'acqua.

For more combinations, you can build your personal kit by removing and adding the preferred components; for the price of personal kits you can request a quote with relevant time of delivery. N.B. For the versions with 6 lateral wall jets is recommended not to change the diverter for an issue of flow rate.

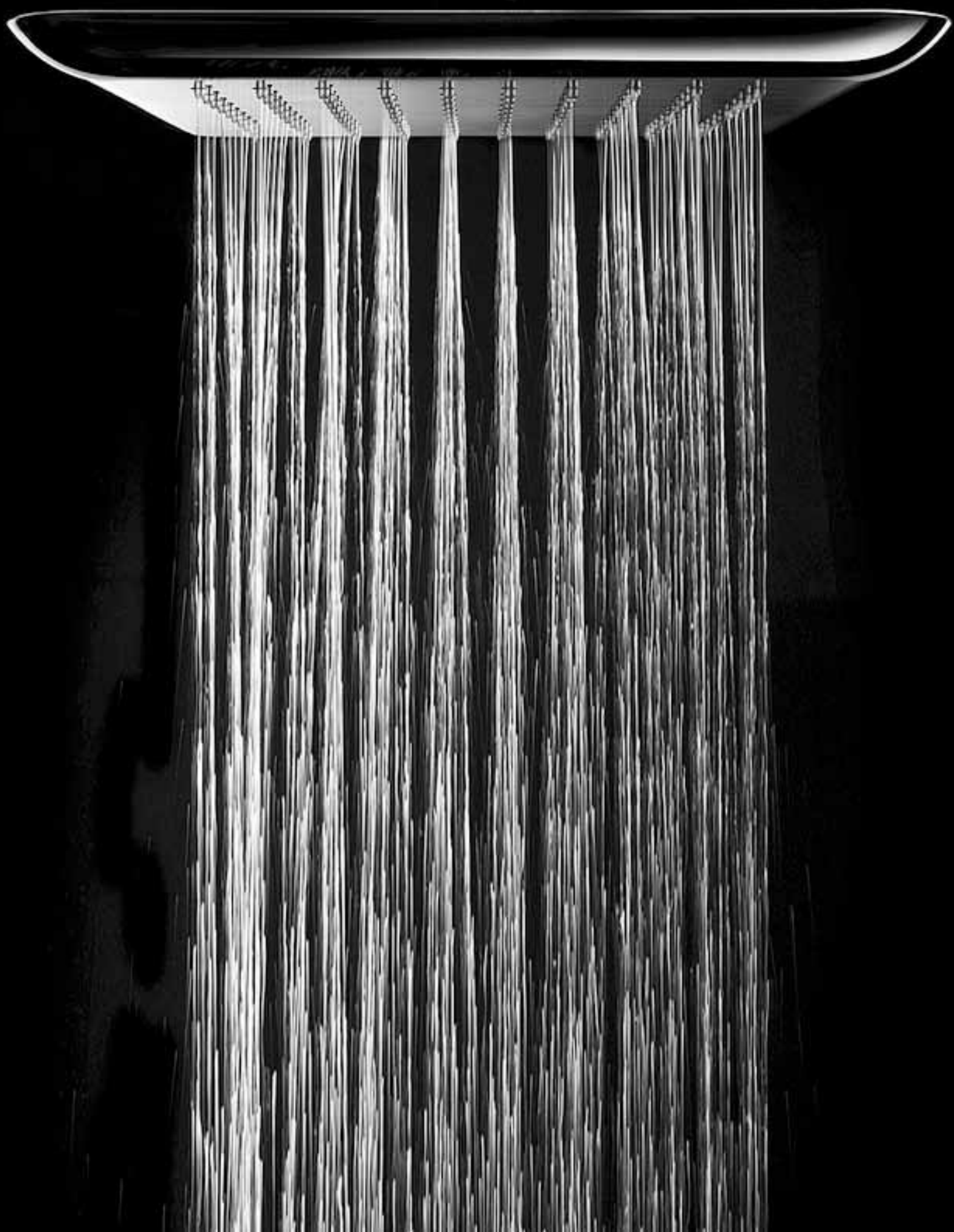

SOFFIONI

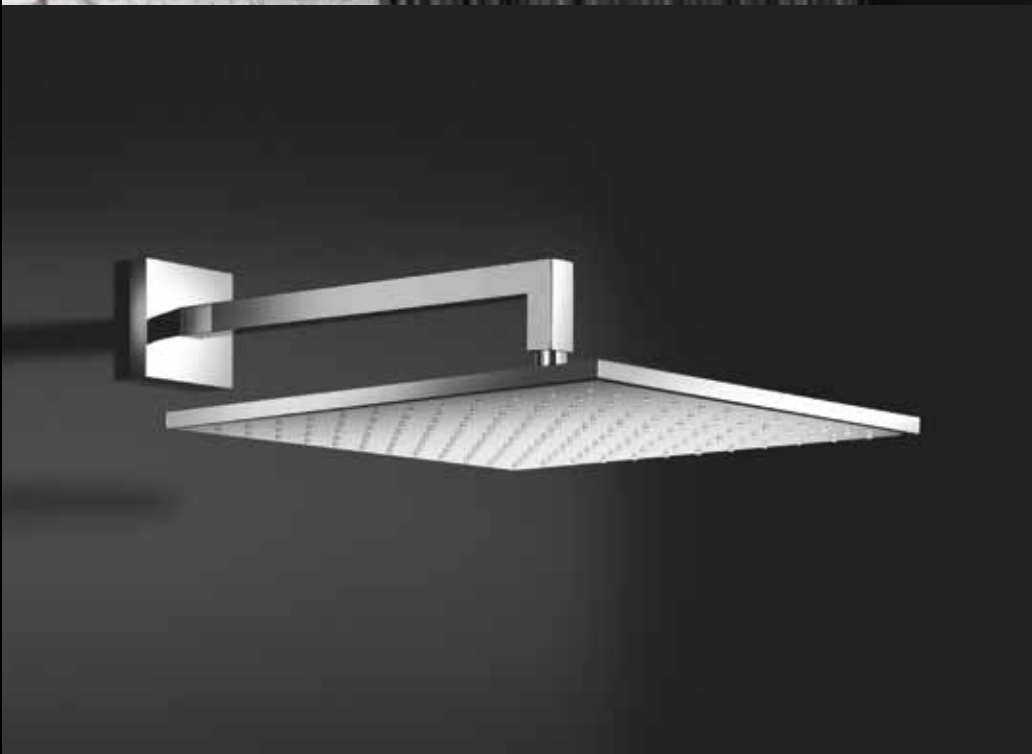

WELLNESS

rubinetterie  
**MARIANI**

SHOWER  
HEAD

237

# SOFFIONI A SOFFITTO — CEILING SHOWER HEADS

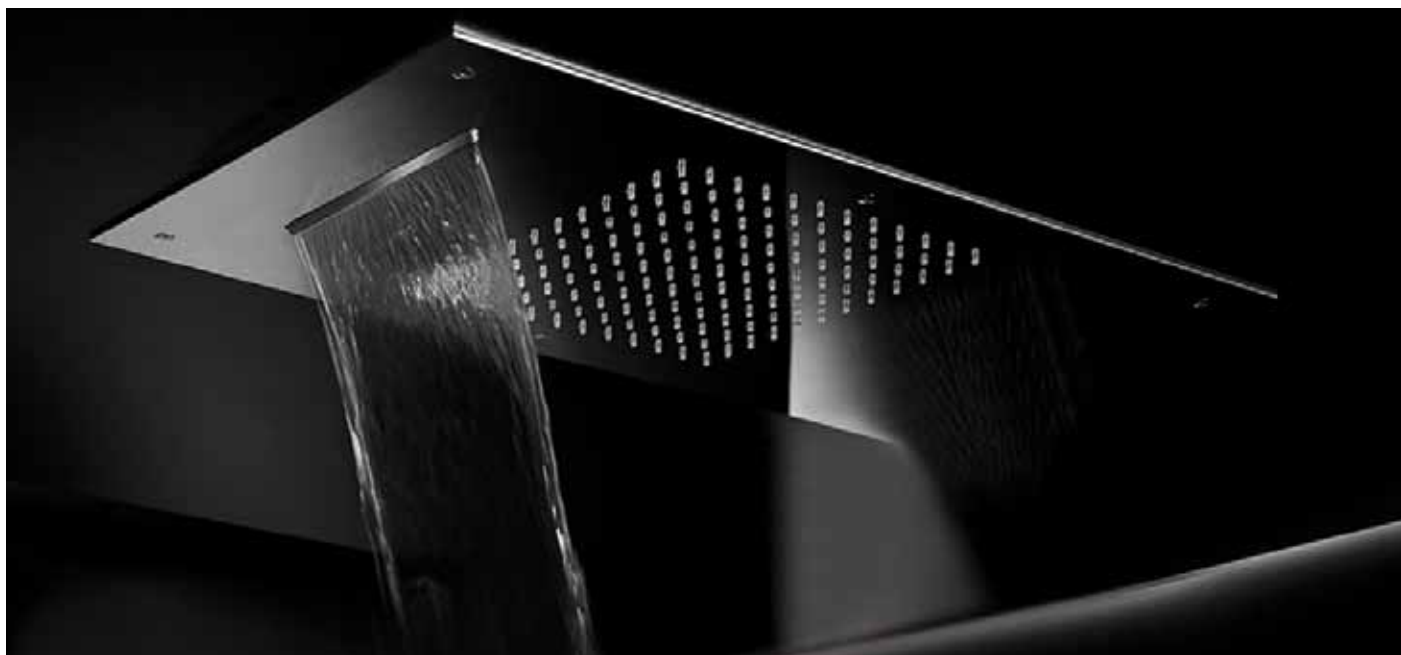

### SQ0/02

Soffione a soffitto in Acciaio Inox **48,8x48,8 cm** con 4 postazioni pioggia. Completo di set di fissaggio ed ancoraggio di sicurezza.

Ceiling stainless steel shower head **48.8x48.8 cm**, with 4 positions rain. Supplied with mounting kit and security anchor.

### SQA/02

Come SQ0/02 con 4 postazioni pioggia e 4 punti di getto nebulizzato.

Same as SQ0/02 with 4 positions rain and 4 nebulization Jets.



### SQ0/03

Soffione a soffitto in Acciaio Inox **55x40 cm** a 2 getti: pioggia e cascata. Completo di set di fissaggio ed ancoraggio di sicurezza.

Ceiling stainless steel shower head **55x40 cm**, 2 jets: rain and waterfall. Supplied with mounting kit and security anchor.

### SQA/03

Come SQ0/03 con 3 getti: pioggia, cascata e 2 punti di getto nebulizzato.

Same as SQ0/03 with 3 jets: rain, waterfall and 2 positions for nebulization jet.



### SQ0/01

Soffione a soffitto in Acciaio Inox **40x40 cm** 1 getto pioggia con sistema anticalcare; ispezionabile.

Ceiling stainless steel shower head **40x40 cm** 1 jet rain with anti-limestone system; inspectable.

### SQ0/05

Soffione a soffitto in Acciaio Inox **30x30 cm** 1 getto pioggia con sistema anticalcare.

Ceiling stainless steel shower head **30x30 cm** 1 jet rain with anti-limestone system.



### ST0/01

Soffione a soffitto in Acciaio Inox **Ø 40 cm** 1 getto pioggia con sistema anticalcare; ispezionabile.

Ceiling stainless steel shower head **Ø 40 cm** 1 jet rain with anti-limestone system; inspectable.

### ST0/03

Soffione a soffitto in Acciaio Inox **Ø 28 cm** 1 getto pioggia con sistema anticalcare.

Ceiling stainless steel shower head **Ø 28 cm** 1 jet rain with anti-limestone system.



Bracci disponibili anche nelle misure cm 10 cm - 20 cm - 40 cm - 50 cm sia tondi che quadrati con un sovrapprezzo di € 25,00 per qualsiasi variante.

Arms available also in 10 cm - 20 cm - 40 cm - 50 cm round and square with an increase in price of € 25.00 for each chngement.



**15Q/01**  
Soffione doccia in Acciaio Inox **33x33 cm** H 10 mm con doppia piastra saldata, completo di braccio doccia a soffitto in ottone cm 30.  
Stainless steel shower head **33x33 cm** 10 mm height with double welded plate, complete with ceiling 30 cm brass arm.



**150/N0**  
Soffione doccia in Acciaio Inox **Ø 33 cm** H 10 mm con doppia piastra saldata, completo di braccio doccia a soffitto in ottone cm 30.  
Stainless steel shower head **Ø 33 cm**, 10 mm height with double welded plate, complete with ceiling 30 cm brass arm.



**15Q/09**  
Soffione doccia in Acciaio Inox **30x30 cm** ultrapiatto H 2 mm completo di braccio doccia a soffitto in ottone cm 30.  
Ultra-flat stainless steel shower head **30x30 cm**, 2 mm height complete with ceiling 30 cm brass arm.

DISPONIBILE ANCHE NELLE MISURE:  
ALSO AVAILABLE IN DIMENSIONS:  
40x40 cm  
25x25 cm  
20x20 cm



**15T/07**  
Soffione doccia in Acciaio Inox **Ø 30 cm** ultrapiatto H 2 mm completo di braccio doccia a soffitto in ottone cm 30.  
Ultra-flat stainless steel shower head **Ø 30 cm**, 2 mm height complete with ceiling 30 cm brass arm.

DISPONIBILE ANCHE NELLE MISURE:  
ALSO AVAILABLE IN DIMENSIONS:  
Ø 40 cm  
Ø 25 cm  
Ø 20 cm



**15Q/12**  
Soffione doccia in Acciaio Inox e ABS **24,5x24,5 cm** completo di braccio doccia in ottone cm 30.  
Stainless steel & ABS shower head **24,5x24,5 cm** complete with ceiling 30 cm brass arm.

# SOFFIONI A MURO — WALL SHOWER HEADS



**SR0/01**  
Soffione a parete **54x31x3 cm** in Acciaio Inox 2 getti (pioggia e cascata), con sistema anticalcare, ispezionabile.  
Stainless steel shower head **54x31x3 cm** 2 jets (rain and waterfall), with anti-limestone system, inspectable.



**SR0/07**  
Soffione a parete **55,5x26 cm** in Acciaio Inox con 2 getti: pioggia e cascata.  
Wall mtg. stainless steel shower head **55,5x26 cm** 2 jets: rain and waterfall.



**SR0/02**  
Soffione doccia a parete **50x20x3 cm** in Acciaio Inox 1 getto a pioggia.  
**50x20x3 cm** stainless steel wall shower head, 1 rain jet.



**SR0/03**  
Soffione doccia a parete **50x20x3 cm** in Acciaio Inox 2 getti: pioggia e cascata.  
**50x20x3 cm** stainless steel wall shower head, 2 jets: rain and waterfall.

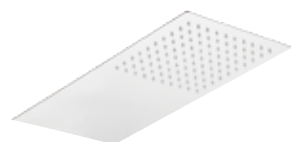

**SR0/04**  
Soffione doccia a parete ultrapiatto 50x25 cm, H 3 mm, in Acciaio Inox 1 getto a pioggia.  
Wall stainless steel ultra-flat shower head 50x25 cm, 3 mm height.



**SR0/05**  
Soffione doccia a parete ultrapiatto **50x25 cm**, H 3 mm in Acciaio Inox 2 getti: pioggia e cascata.  
Wall stainless steel ultra-flat shower head **50x25 cm**, 3 mm height, 2 jets rain and waterfall.



**S00/01**  
Soffione doccia a parete ultrapiatto 50x25 cm, H 3 mm, in Acciaio Inox 1 getto a pioggia.  
Wall stainless steel ultra-flat shower head 50x25 cm, 3 mm height.



**S00/02**  
Soffione doccia a parete ultrapiatto **50x25 cm**, H 3 mm in Acciaio Inox 2 getti: pioggia e cascata.  
Wall stainless steel ultra-flat shower head **50x25 cm**, 3 mm height, 2 jets rain and waterfall.



**15Q/02**  
Soffione doccia **30x30 cm** in Acciaio Inox e ABS ad angolo raggiato, completo di braccio in ottone cromato 40 cm. Ispezionabile.  
Stainless steel and ABS shower head **30x30 cm** with rounded corner, complete with brass arm 40 cm. Inspectable.



**15A/PA**  
Soffione doccia in Acciaio Inox **33x33 cm** H 10 mm con doppia piastra saldata, completo di braccio doccia a parete in ottone cm 30.  
Stainless steel shower head **33x33 cm**, 10 mm height with double welded plate, complete with wall brass 30 cm arm.



**15Q/07**  
Soffione a parete **20x20 cm** in Acciaio Inox ultrapiatto 4 mm con braccio in ottone 30 cm.  
Ultra-flat squared wall stainless steel shower head 4 mm thickness, **20x20 cm** with brass arm 30 cm.



**15Q/03**  
Soffione a parete **20x20 cm** in Acciaio Inox ultrapiatto H 4 mm con braccio 30 cm.  
Wall ultra-flat 4 mm height stainless steel shower head **20x20 cm** with 30 cm arm.

**15Q/05**  
Come 15Q/07, misura **30x30 cm**.  
Same as 15Q/07, **30x30 cm**.

**15Q/04**  
Come 15Q/03, misura **30x30 cm**.  
Same as 15Q/03, **30x30 cm**.



**153/MA**  
Soffione doccia **20x20 cm** in lastra di ottone con braccio in ottone 30 cm.  
**20x20 cm** brass head shower with 30 cm brass arm.



**15Q/06**  
Soffione doccia **20x20 cm** in ABS interamente cromato con braccio in ottone 30 cm.  
**20x20 cm** c.p. ABS head shower with 30 cm brass arm.

**15B/MA**  
Come 153/MA con braccio in ottone 40 cm.  
Same as 153/MA, 40 cm brass arm.



**15A/NO**  
Soffione doccia ultrapiatto **Ø 33 cm** in Acciaio Inox con braccio in ottone 30 cm.  
**Ø 33 cm** ultra-flat stainless steel head shower with 30 cm brass arm.



**15T/04**  
Soffione a parete **Ø 20 cm** in Acciaio Inox ultrapiatto H 4 mm con braccio 30 cm.  
Wall ultra-flat **Ø 20 cm** 4 mm height stainless steel shower head with 30 cm arm.

**15T/05**  
Come 15T/04, misura **Ø 30 cm**.  
Same as 15T/04, **Ø 30 cm**.



**15Q/10**  
Soffione Elegant **24,5x24,5 cm** in Acciaio Inox e ABS con braccio a parete in ottone 30 cm.  
Stainless steel and ABS shower head **24,5x24,5 cm** with wall brass arm 30 cm.



**15B/NO**  
Soffione doccia in ottone **Ø 20 cm** H 2,4 cm con braccio in barra di ottone 30 cm.  
Brass shower arm **Ø 20 cm** 2,4 cm height with brass rod arm 30 cm.



**15T/01**  
Soffione doccia in ottone **Ø 20 cm**, H 2,4 cm con braccio in lastra di ottone 30 cm.  
Brass shower head **Ø 20 cm**, 2,4 cm height with arm in brass sheet.



**15T/06**  
Soffione doccia in ABS Ø 20 cm, H 1,8 cm con braccio in barra di ottone 30 cm.  
ABS shower arm Ø 20 cm 1,8 cm height with brass rod arm 30 cm.



**15T/02**  
Soffione doccia in ABS Ø 16 cm, H 2 cm interamente cromato con braccio in lastra di ottone 30 cm.  
ABS shower head Ø 16 cm, 2 cm height all c.p. with arm 30 cm. in brass sheet.

**15T/03**  
Come 15T/02, misura Ø 12 cm.  
Same as 15T/02, Ø 12 cm.



**157/SD**  
Soffione doccia in ABS Ø 24 cm con braccio in barra di ottone 30 cm.  
ABS shower head Ø 24 cm with brass rod arm 30 cm.



**153/RO**  
Soffione doccia in ABS Ø 20 cm, H 2,3 cm, con braccio in lastra di ottone 30 cm.  
ABS shower head Ø 20 cm, 2,3 cm height, with arm 30 cm, in brass sheet.



Disponibile anche con braccio da 20 cm, 40 cm, 50 cm (BD0/01).  
Available also with arm cm 20, 40 cm, 50 cm (BD0/01).

**15C/NO**  
Soffione doccia in ottone Ø 20 cm H. 2,4 cm con braccio in barra di ottone 30 cm con deviatore integrato nel braccio ed attacco flessibile da 1/2".  
Brass shower head Ø 20 cm 2,4 cm height with brass rod arm 30 cm and diverter integrated in the arm, flexible connection 1/2".



**A12/DD**  
Soffione doccia in ABS Ø 19 cm con braccio snodato (senza presa acqua) e flessibile 1,5 m.  
ABS shower head Ø 19 cm with adjustable arm (without pipe connection) and 1,5 m flexible.



**15D/NO**  
Soffione doccia in ottone Ø 20 cm H. 2,4 cm con braccio in barra di ottone 30 cm senza presa acqua a muro con attacco flessibile da 1/2" sul braccio (BD0/13).  
Ideale per ristrutturazioni.  
Brass shower head Ø 20 cm 2,4 cm height with brass rod arm 30 cm without wall pipe connection with flexible connection 1/2" on the arm (BD0/13).  
Ideal for renovation.



**15D/RO**  
Soffione doccia in ABS Ø 20 cm H. 2,3 cm con braccio in lastra di ottone 30 cm senza presa acqua a muro con attacco flessibile da 1/2" sul braccio (BD0/14).  
Ideale per ristrutturazioni.  
ABS shower head Ø 20 cm 2,3 cm height with brass sheet arm 30 cm without wall pipe connection but with flexible connection 1/2" on the arm (BD0/14).  
Ideal for renovation.

## SOFFIONI – SHOWER HEADS



**ST0/01\_20**  
Soffione doccia ultra piatto 20x20 cm in acciaio INOX lucidato a specchio.  
Ultra slim stainless steel mirror polished shower head 20x20 cm.

**ST0/01\_25** 25x25 cm  
**ST0/01\_30** 30x30 cm  
**ST0/01\_40** 40x40 cm



**ST0/01\_20**  
Soffione doccia ultra piatto Ø 20 cm in acciaio INOX lucidato a specchio.  
Ultra slim stainless steel mirror polished shower head Ø 20 cm.

**ST0/01\_25** Ø 25 cm  
**ST0/01\_30** Ø 30 cm  
**ST0/01\_40** Ø 40 cm



**SR0/06**  
Soffione doccia ultra piatto 33x22 cm in acciaio INOX lucidato a specchio.  
Ultra slim stainless steel mirror polished shower head 33x22 cm.

# BRACCI DOCCIA – SHOWER ARMS



**BDO/01**  
 Braccio doccia minimale in ottone cromato con deviatore integrato e doppia uscita 1/2" per attacco sia del soffione che del flessibile doccia.  
 1/2Mx1/2Mx1/2M, cm. 20, 30, 40, 50.  
 Il deviatore lavora a 0,9 Bar.  
 Minimal shower arm in c.p. brass with integrated diverter and with double 1/2" outlet to connect both the showerhead and the flexible.  
 1/2Mx1/2Mx1/2M, cm. 20, 30, 40, 50.  
 The diverter operates at 0,9 Bar.



**BDO/02**  
 Braccio doccia raggiato in ottone 40 cm con flangia di rinforzo.  
 Brass shower arm 40 cm with reinforced flange and rounded corner.



**BDO/03**  
 Braccio doccia tondo in ottone 30 cm.  
 Round brass shower arm 30 cm.



**BDO/04**  
 Braccio doccia quadrato in ottone, 30 cm.  
 Brass square shower arm 30 cm.



**BDO/05**  
 Braccio doccia in lastra di ottone cm 30.  
 Brass sheet shower arm 30 cm.



**BDO/10**  
 Braccio doccia quadrato in ottone, 40 cm.  
 Brass square shower arm 40 cm.



**BDO/06**  
 Braccio doccia in lastra di ottone cm 35.  
 Brass sheet shower arm 35 cm.



**BDO/07**  
 Braccio doccia a soffitto, tondo, in ottone, 30 cm.  
 Brass ceiling round shower arm 30 cm.



**BDO/08**  
 Braccio doccia a soffitto, quadrato, in ottone, 30 cm.  
 Brass ceiling square shower arm 30 cm.



**BDO/13**  
 Braccio doccia in ottone 30 cm senza presa acqua a muro ma con attacco flessibile da 1/2" sul braccio.  
 Ideale per ristrutturazioni.  
 Brass arm 30 cm. without wall pipe connection but with flexible connection 1/2" on the arm.  
 Ideal for renovation.



**BDO/14**  
 Braccio doccia in lastra di ottone 30 cm senza presa acqua a muro ma con attacco flessibile da 1/2" sul braccio.  
 Ideale per ristrutturazioni.  
 Brass sheet arm 30 cm. without wall pipe connection but with flexible connection 1/2" on the arm.  
 Ideal for renovation.





# KIT MULTIGETTO

WELLNESS

rubinetterie  
**MARIANI**

MULTI-JET  
KITS

245

# KIT MULTIGETTO VERSIONE QUADRATA MULTI-JET KITS SQUARED VERSION

## LEGGENDA

QI = Versione quadrata, miscelatore incasso doccia tradizionale  
 QT = Versione quadrata, miscelatore incasso doccia termostatico

## KEY CODES

QI = Squared version, traditional built-in shower mixer  
 QT = Squared version, thermostatic built-in shower mixer



### 170/PA

Kit multi getti composto da:

- soffione Elegant in Acciaio Inox e ABS 24,5x24,5 cm con braccio a parete in ottone 30 cm;
- 6 soffioncini quadrati a muro in ottone orientabili ed ispezionabili;
- doccetta quadrata in ABS cromata con supporto orientabile in ottone, flessibile 1,5 m e presa acqua quadrata;
- incasso doccia art. 179/PA;
- deviatore a 5 vie art. 121/PA.

Multijets kit composed by:

- Elegant stainless steel and ABS shower head 24,5x24,5 cm with brass wall arm 30 cm;
- 6 wall square jets orientables and inspectables;
- square ABS chromed shower with orientable brass holder, flexible 1,5 m and square pipe connection;
- concealed shower mixer 179/PA;
- 5 ways diverter art 121/PA.



### QI0/01

Kit multi getti composto da:

- soffione in Acciaio Inox 25x25 cm con braccio a parete in ottone 30 cm;
- 6 soffioncini quadrati a muro in ottone orientabili ed ispezionabili;
- doccetta quadrata in ABS cromata con presa acqua in ottone con supporto regolabile e flessibile 1,5 m;
- miscelatore ad incasso con deviatore a 3 vie e 7 posizioni su unica piastra art. 173/P7.

Multijets kit composed by:

- stainless steel shower head 25x25 cm with wall brass arm 30 cm;
- 6 wall square jets orientables and inspectables;
- square ABS chromed shower with orientable brass holder, flexible 1,5 m and brass pipe connection;
- concealed shower mixer with 3 ways diverter and 7 positions on one plate art 173/P7.



### QTO/01

Kit multi getti composto da:

- soffione in Acciaio Inox 25x25 cm con braccio a parete in ottone 30 cm;
- 6 soffioncini quadrati a muro in ottone orientabili ed ispezionabili;
- doccetta quadrata in ABS cromata con presa acqua in ottone con supporto regolabile e flessibile 1,5 m;
- miscelatore Termostatico ad incasso con deviatore a 5 vie su unica piastra art. 127/Q5.

Multijets kit composed by:

- stainless steel shower head 25x25 cm with wall brass arm 30 cm;
- 6 wall square jets orientables and inspectables;
- square ABS chromed shower with orientable brass holder, flexible 1,5 m and brass pipe connection;
- concealed thermostatic mixer with 5 ways diverter on one plate art. 127/Q5.





**Q10/07**

- Kit multi getti composto da:
- soffione a parete SR0/03 in Acciaio Inox 50x20x3 cm a 2 getti: pioggia e cascata;
  - 6 soffioncini quadrati a muro in ottone orientabili ed ispezionabili;
  - doccetta quadrata in ABS cromata con presa acqua in ottone con supporto regolabile e flessibile 1,5 m;
  - incasso doccia art. 179/PA;
  - deviatore a 5 vie art. 121/PA

- Multijets kit composed by:
- wall stainless steel shower head SR0/03 50x20x3 cm, 2 jets: rain and waterfall;
  - 6 wall square jets orientables and inspectables;
  - square ABS chromed shower with orientable brass holder, flexible 1,5 m and brass pipe connection;
  - concealed shower mixer 179/PA;
  - 5 ways diverter art 121/PA



**Q10/08**

- Kit multi getti composto da:
- bocca a parete a cascata 130/DC in Acciaio Inox 14x20 cm; 6 soffioncini quadrati a muro in ottone orientabili ed ispezionabili;
  - doccetta quadrata in ABS cromata con presa acqua in ottone con supporto regolabile e flessibile 1,5 m;
  - miscelatore ad incasso con deviatore a 5 vie su unica piastra art. 173/P5.

- Multijets kit composed by:
- wall stainless steel waterfall spout 130/DC 14x20 cm;
  - 6 wall square jets orientables and inspectables;
  - square ABS chromed shower with orientable brass holder, flexible 1,5 m and brass pipe connection;
  - concealed mixer with 5 ways diverter on one plate art. 173/P5.

Disponibile anche con altri due modelli di bocca a cascata: 13A/BC e 13B/BC  
Also available with other 2 models of waterfall spout: 13A/BC and 13B/BC.



13A/BC



13B/BC



**17Q/01**

- Kit doccia composto da:
- soffione a soffitto SQ0/05 in Acciaio Inox 30x30 cm;
  - saliscendi con doccetta 1 getto tutto in ottone con flessibile 1,5 m e presa acqua;
  - miscelatore ad incasso con deviatore a 2 vie su unica piastra art. 173/P2.

- Shower kit composed by:
- ceiling stainless steel shower head SQ0/05 30x30 cm;
  - sliding rail with one jet shower all in brass with flex 1,5 m and connecting pipe;
  - concealed shower mixer with 2 ways diverter on one plate 173/P2.

DISPONIBILE ANCHE CON SOFFIONI:  
ALSO AVAILABLE WITH SHOWER HEAD:



SQ0/01



SQ0/02



**17Q/02**

- Kit doccia composto da:
- soffione a parete SR0/03 in Acciaio Inox 50x20x3 cm;
  - saliscendi con doccetta 1 getto tutto in ottone con flessibile 1,5 m e presa acqua;
  - miscelatore ad incasso con deviatore a 3 vie su unica piastra art. 173/P3.

- Shower kit composed by:
- wall stainless steel shower head SR0/03 50x20x3 cm;
  - sliding rail with one jet shower all in brass with flex 1.5 m and connecting pipe;
  - concealed shower mixer with 3 ways diverter on one plate 173/P3.

DISPONIBILE ANCHE CON SOFFIONI:  
ALSO AVAILABLE WITH SHOWER HEAD:



SR0/05

Con miscelatore ad incasso con deviatore a 2 vie art. 173/P2:  
With concealed shower mixer with 2 ways diverter art. 173/P2:



15Q/02



15A/PA



**Q10/02**

- Kit doccia composto da:
- soffione in Acciaio Inox 25x25 cm con braccio a parete in ottone 30 cm;
  - saliscendi con doccetta 1 getto tutto in ottone con flessibile 1,5 m e presa acqua;
  - miscelatore ad incasso con deviatore a 2 vie su unica piastra art. 173/P2.

- Shower kit composed by:
- stainless steel shower head 25x25 cm with wall brass arm 30 cm;
  - sliding rail with one jet shower all in brass with flex 1,5 m and connecting pipe;
  - concealed shower mixer with 2 ways diverter on one plate 173/P2.



**QT0/02**

- Kit doccia composto da:
- soffione in Acciaio Inox 25x25 cm con braccio a parete in ottone 30 cm;
  - saliscendi con doccetta 1 getto tutto in ottone con flessibile 1,5 m e presa acqua;
  - miscelatore Termostatico ad incasso con deviatore a 2 vie su unica piastra art. 126/Q1.

- Shower kit composed by:
- stainless steel shower head 25x25 cm with wall brass arm 30 cm;
  - sliding rail with one jet shower all in brass with flex 1,5 m and connecting pipe;
  - concealed thermostatic shower mixer with 2 ways diverter on one plate art. 126/Q1.



**17A/PA**

- Kit doccia composto da:
- soffione 153/MA in lastra di ottone 20x20 cm con braccio a parete in ottone 30 cm;
  - saliscendi con doccetta 1 getto tutto in ottone con flessibile 1,5 m e presa acqua;
  - miscelatore incasso doccia con deviatore 173/PA.

- Shower kit composed by:
- brass sheet shower arm 153/MA 20x20 cm with wall brass arm 30 cm;
  - sliding rail with one jet shower all in brass with flex 1,5 m and connecting pipe;
  - concealed shower mixer with diverter 173/PA.



**170/03**

- Kit doccia composto da:
- soffione a parete SR0/02 in Acciaio Inox 50x20x3 cm;
  - doccetta quadrata in ABS cromata con presa acqua in ottone con supporto regolabile e flessibile 1,5 m;
  - miscelatore incasso doccia con deviatore 173/PA.

- Shower kit composed by:
- wall stainless steel shower head SR0/02 50x20x3 cm;
  - square ABS chromed shower with orientable brass holder;
  - flexible 1,5 m and brass pipe connection;
  - concealed shower mixer with diverter 173/PA.



**17B/PA**

- Kit doccia composto da:
- soffione 153/MA in lastra di ottone 20x20 cm con braccio a parete in ottone 30 cm;
  - doccetta quadrata in ABS cromata con supporto orientabile in ottone, flessibile 1,5 m e presa acqua quadrata;
  - miscelatore incasso doccia con deviatore 173/PA.

- Shower kit composed by:
- shower head 153/MA 20x20 cm with wall brass arm 30 cm;
  - square ABS chromed shower with orientable brass holder, flexible 1,5 m and brass square pipe connection;
  - concealed shower mixer with diverter 173/PA.

**Q10/03**

Kit doccia composto da:

- soffione in Acciaio Inox 25x25 cm con braccio a parete in ottone 30 cm;
- doccetta quadrata in ABS cromata con presa acqua in ottone con supporto regolabile e flessibile 1,5 m;
- miscelatore ad incasso con deviatore a 2 vie su unica piastra art. 173/P2.

Shower kit composed by:

- stainless steel shower head 25x25 cm with brass wall arm 30 cm;
- ABS chromed shower with orientable brass holder, flexible 1,5 m and brass pipe connection;
- concealed shower mixer with 2 ways diverter on one plate art. 173/P2.

**Q10/05**

Kit doccia composto da:

- soffione in Acciaio Inox 25x25 cm con braccio a parete in ottone 30 cm;
- doccetta quadrata in ABS cromata con presa acqua in ottone con supporto regolabile e flessibile 1,5 m;
- bocca ad incasso quadrata 130/PA;
- miscelatore ad incasso con deviatore a 3 vie su unica piastra art. 173/P3.

Shower kit composed by:

- stainless steel shower head 25x25 cm with brass wall arm 30 cm;
- ABS square chromed shower with orientable brass holder, flexible 1,5 m and brass pipe connection;
- concealed squared spout 130/PA;
- concealed shower mixer with 3 ways diverter on one plate art. 173/P3.

**Q10/03**

Kit doccia composto da:

- soffione in Acciaio Inox 25x25 cm con braccio a parete in ottone 30 cm;
- doccetta quadrata in ABS cromata con presa acqua in ottone con supporto regolabile e flessibile 1,5 m;
- miscelatore Termostatico ad incasso con deviatore a 2 vie su unica piastra art. 126/Q1.

Shower kit composed by:

- stainless steel shower head 25x25 cm with brass wall arm 30 cm;
- ABS chromed shower with orientable brass holder, flexible 1,5 m and brass pipe connection;
- concealed Thermostatic shower mixer with 2 ways diverter on one plate art. 126/Q1.

**Q10/05**

Kit doccia composto da:

- soffione in Acciaio Inox 25x25 cm con braccio a parete in ottone 30 cm;
- doccetta quadrata in ABS cromata con presa acqua in ottone con supporto regolabile e flessibile 1,5 m;
- bocca ad incasso quadrata 130/PA;
- miscelatore Termostatico ad incasso con deviatore a 3 vie su unica piastra art. 126/Q2.

Shower kit composed by:

- stainless steel shower head 25x25 cm with brass wall arm 30 cm;
- ABS square chromed shower with orientable brass holder, flexible 1,5 m and brass pipe connection;
- concealed squared spout 130/PA;
- concealed thermostatic shower mixer with 3 ways diverter on one plate art. 126/Q2.

# KIT MULTIGETTO VERSIONE TONDA MULTI-JET KITS ROUND VERSION

## LEGGENDA

- TI = Versione tonda, miscelatore incasso doccia tradizionale  
 TT = Versione tonda, miscelatore incasso doccia termostatico

## KEY CODES

- TI = Round version, traditional built-in shower mixer  
 TT = Round version, thermostatic built-in shower mixer



### 170/NO

Kit multi getti composto da:

- soffione 15T/01 in ottone Ø 20 cm con braccio a parete in ottone 30 cm;
- 6 soffioncini tondi a muro in ottone orientabili ed ispezionabili;
- doccetta Noir in ABS 1 getto con supporto orientabile in ABS, flessibile 1,5 m e presa acqua tonda;
- incasso doccia art. 179/NO;
- deviatore a 5 vie art. 121/NO.

Multi jet kit composed by:

- brass shower head 15T/01 Ø 20 cm with wall brass shower arm 30 cm;
- 6 wall brass jets, orientable and inspectable;
- Noir ABS shower head 1 jet with orientable ABS holder, flexible 1,5 m and round pipe connection;
- concealed shower mixer art. 179/NO;
- 5 ways diverter art. 121/NO.



### T10/01

Kit multi getti composto da:

- soffione in Acciaio Inox Ø 25 cm con braccio a parete in ottone 30 cm;
- 6 soffioncini tondi a muro in ottone orientabili ed ispezionabili;
- doccetta Noir in ABS 1 getto con presa acqua in ottone con supporto fisso e flessibile 1,5 m;
- miscelatore ad incasso con deviatore a 3 vie e 7 posizioni su unica piastra art. 173/N7.

Multi jet kit composed by:

- stainless steel shower head Ø 25 cm with wall brass arm cm 30;
- 6 wall round brass jets, orientables and inspectables;
- Noir ABS shower head 1 jet with brass connecting pipe and fix holder, flexible 1,5 m;
- concealed shower mixer with 3 ways diverter and 7 positions on one plate art. 173/N7.



### TT0/01

Kit multi getti composto da:

- soffione in Acciaio Inox Ø 25 cm con braccio a parete in ottone 30 cm;
- 6 soffioncini tondi a muro in ottone orientabili ed ispezionabili;
- doccetta Noir in ABS 1 getto con presa acqua in ottone con supporto fisso e flessibile 1,5 m;
- miscelatore Termostatico ad incasso con deviatore a 5 vie su unica piastra art. 126/T5.

Multi jet kit composed by:

- stainless steel shower head Ø 25 cm with wall brass arm cm 30;
- 6 wall round brass jets, orientables and inspectables;
- Noir ABS shower head 1 jet with brass connecting pipe and fix holder, flexible 1,5 m;
- concealed Thermostatic shower mixer with 5 ways diverter on one plate art. 126/T5.



**T10/06**

- Kit multi getti composto da:
- soffione a parete SRO/07 in Acciaio inox 55,5x26 cm a 2 getti: pioggia e cascata;
  - 6 soffioncini tondi a muro in ottone orientabili ed ispezionabili;
  - doccetta Independent in ABS Ø 10 cm 3 getti con presa acqua in ottone con supporto fisso e flessibile 1,5 m;
  - incasso doccia art. 179/NO;
  - deviatore a 5 vie art. 121/NO.
- Multi jet kit composed by:
- wall stainless steel shower head SRO/07 55,5x26 cm 2 jets: rain and waterfall;
  - 6 wall round brass jets, orientables and inspectables;
  - independent ABS shower Ø 10 cm 3 jets with brass pipe connection and fix holder, flexible 1,5 m;
  - concealed shower mixer art 179/NO;
  - 5 ways diverter art. 121/NO.



**17A/NO**

- Kit doccia composto da:
- soffione 15T/01 in ottone Ø 20 cm con braccio a parete in ottone 30 cm;
  - saliscendi Noir con doccetta ABS 1 getto con flessibile 1,5 m e presa acqua;
  - miscelatore incasso doccia con deviatore 173/NO.
- Shower kit composed by:
- brass shower head 15T/01 Ø 20 cm with wall brass shower arm 30 cm;
  - Noir sliding rail with ABS shower 1 jet with flexible 1,5 m and pipe connection;
  - concealed shower mixer with diverter 173/NO.



**T10/02**

- Kit doccia composto da:
- soffione in Acciaio Inox Ø 25 cm con braccio a parete in ottone 30 cm;
  - saliscendi Noir con doccetta ABS 1 getto con flessibile 1,5 m e presa acqua;
  - miscelatore ad incasso con deviatore a 2 vie su unica piastra art. 173/N2.
- Shower kit composed by:
- stainless steel shower head Ø 25 cm with wall brass shower arm 30 cm;
  - Noir sliding rail with ABS shower 1 jet with flexible 1,5 m and pipe connection;
  - concealed shower mixer with 2 ways diverter on one plate 173/N2.



**T10/02**

- Kit doccia composto da:
- soffione in Acciaio Inox Ø 25 cm con braccio a parete in ottone 30 cm;
  - saliscendi Noir con doccetta ABS 1 getto con flessibile 1,5 m e presa acqua;
  - miscelatore Termostatico ad incasso con deviatore a 2 vie su unica piastra art. 126/T1.
- Shower kit composed by:
- stainless steel shower head Ø 25 cm with wall brass shower arm 30 cm;
  - Noir sliding rail with ABS shower 1 jet with flexible 1,5 m and pipe connection;
  - concealed shower mixer with 2 ways diverter on one plate 173/N2;
  - concealed thermostatic shower mixer 2 ways diverter on one plate 126/T1.



**T10/06**

- Kit doccia composto da:
- soffione ultrapiatto 15A/NO in Acciaio Inox Ø 33 cm con braccio a parete in ottone 30 cm;
  - saliscendi con doccetta ABS Ø 10 cm 3 getti con flessibile 1,5 mt e presa acqua;
  - miscelatore Termostatico ad incasso con deviatore a 2 vie su unica piastra art. 126/T1.
- Shower kit composed by:
- ultra-flat stainless steel shower head 15A/NO Ø 33 with wall brass arm 30 cm;
  - sliding rail with ABS shower Ø 10 cm 3 jets with flexible 1,5 m and pipe connection;
  - concealed thermostatic shower mixer with 2 ways diverter on one plate 126/T1.

DISPONIBILE ANCHE CON SOFFIONI:  
ALSO AVAILABLE WITH SHOWER HEAD:



**150/NO**

**15B/NO**

Disponibile versione senza termostatico con miscelatore doccia 173/N2  
Available model without thermostatic mixer, with shower mixer 173/N2



**T10/07**

Kit doccia composto da:

- soffione a parete SR0/07 in Acciaio Inox 55,5x26 cm a 2 getti: pioggia e cascata;
- doccetta Independent in ABS Ø 10 cm 3 getti con presa acqua in ottone con supporto fisso e flessibile 1,5 m;
- miscelatore ad incasso con deviatore a 3 vie su unica piastra art. 173/N3.

Shower kit composed by:

- wall stainless steel shower head SR0/07 55,5x26 cm 2 jets: rain and waterfall;
- independent ABS shower Ø 10 cm 3 jets with brass pipe connection, fix holder and flexible 1,5 m;
- concealed shower mixer with 3 ways diverter on one plate art. 173/N3.



**17B/NO**

Kit doccia composto da:

- soffione 15T/01 in ottone Ø 20 cm con braccio a parete in ottone 30 cm;
- doccetta Noir in ABS 1 getto con supporto orientabile in ABS, flessibile 1,5 m e presa acqua tonda;
- miscelatore incasso doccia con deviatore 173/NO.

Shower kit composed by:

- brass shower head 15T/01 Ø 20 cm with wall brass shower arm 30 cm;
- Noir ABS shower 1 jet with orientable ABS holder, flexible 1,5 m and round pipe connection;
- concealed shower mixer with diverter 173/NO.



**T10/03**

Kit doccia composto da:

- soffione in Acciaio Inox Ø 25 cm con braccio a parete in ottone 30 cm;
- doccetta Noir in ABS 1 getto con presa acqua in ottone con supporto fisso e flessibile 1,5 m;
- miscelatore ad incasso con deviatore a 2 vie su unica piastra art. 173/N2.

Shower kit composed by:

- stainless steel shower head Ø 25 cm with wall brass arm 30 cm;
- Noir ABS shower 1 jet with brass pipe connection and fix holder, flexible 1,5 m;
- concealed shower mixer with 2 ways diverter on one plate 173/N2.



**T10/03**

Kit doccia composto da:

- soffione in Acciaio Inox Ø 25 cm con braccio a parete in ottone 30 cm;
- doccetta Noir in ABS 1 getto con presa acqua in ottone con supporto fisso e flessibile 1,5 m;
- miscelatore Termostatico ad incasso con deviatore a 2 vie su unica piastra art. 126/T1.

Shower kit composed by:

- stainless steel shower head Ø 25 cm with wall brass arm 30 cm;
- Noir ABS shower 1 jet with brass pipe connection and fix holder, flexible 1,5 m;
- concealed thermostatic shower mixer with 2 ways diverter on one plate 126/T1.



**T10/05**

Kit doccia composto da:

- soffione in Acciaio Inox Ø 25 cm con braccio a parete in ottone 30 cm;
- doccetta Noir in ABS 1 getto con presa acqua in ottone con supporto fisso e flessibile 1,5 m;
- bocca a parete tonda 130/NO;
- miscelatore ad incasso con deviatore a 3 vie su unica piastra art. 173/N3.

Shower kit composed by:

- stainless steel shower head Ø 25 cm with wall brass arm 30 cm;
- Noir ABS shower 1 jet with brass pipe connection and fix holder, flexible 1,5 m;
- wall round spout 130/NO;
- concealed shower mixer with 3 ways diverter on one plate 173/N3.



**T10/05**

Kit doccia composto da:

- soffione in Acciaio Inox Ø 25 cm con braccio a parete in ottone 30 cm;
- doccetta Noir in ABS 1 getto con presa acqua in ottone con supporto fisso e flessibile 1,5 m;
- doccia a parete tonda 130/NO;
- miscelatore Termostatico ad incasso con deviatore a 3 vie su unica piastra art. 126/T2.

Shower kit composed by:

- stainless steel shower head Ø 25 cm with wall brass arm 30 cm;
- Noir ABS shower 1 jet with brass pipe connection and fix holder, flexible 1,5 m;
- wall round spout 130/NO;
- concealed thermostatic shower mixer with 3 ways diverter on one plate 126/T2.









# BOCCHE

WELLNESS

rubinetterie  
**MARIANI**

SPOUTS

255

# BOCCHE — SPOUTS



**GQ0/01**

Soffione a muro per kit doccia multigetti 4,2x4,2 cm in ottone, orientabile ed ispezionabile.  
Orientable and inspectable side shower head for shower multijet kit 4,2x4,2 cm in brass.



**GTO/01**

Soffione a muro per kit doccia multigetti Ø 4 cm in ottone, orientabile ed ispezionabile.  
Orientable and inspectable side shower head for shower multijet kit Ø 4 cm in brass.

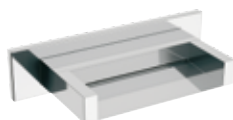

**13A/BC**

Bocca incasso con getto a cascata.  
Concealed spout with waterfall jet.



**13T/BC**

Bocca incasso con getto a cascata.  
Concealed spout with waterfall jet.



**13B/BC**

Bocca incasso con getto a cascata in Acciaio Inox.  
Concealed spout with waterfall jet, stainless steel.

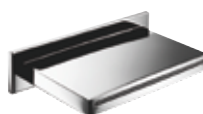

**130/DC**

Bocca incasso con getto a cascata in Acciaio Inox.  
Concealed spout with waterfall jet, stainless steel.



**130/PA**

Bocca incasso.  
Built-in spout.



**130/NO**

Bocca incasso.  
Built-in spout.



**132/QD**

Bocca incasso con deviatore.  
Concealed spout with diverter.



**132/NO**

Bocca incasso con deviatore.  
Concealed spout with diverter.



**131/BC**

Bocca incasso a cascata.  
Concealed spout, with waterfall.



**131/SN**

Bocca ad incasso.  
Concealed spout

**13L/SN**

Bocca incasso tonda con dispositivo luce LED nella cartuccia dell'aeratore.  
Concealed round spout with LED in the aerator cartridge.



**131/TW**

Bocca incasso.  
Built-in spout

**13L/TW**

Bocca incasso tonda con dispositivo luce LED nella cartuccia dell'aeratore.  
Concealed round spout with LED in the aerator cartridge.



**136/NO**

Bocca da soffitto in ottone cromato lunghezza 166 cm.  
Ceiling spout in chrome plated brass cm 166.

**13A/NO**

Bocca da soffitto in ottone cromato lunghezza 181 cm.  
Ceiling spout in chrome plated brass cm 181.

**1AL/SN**

Bocca da soffitto in ottone cromato lunghezza 166 cm.  
Ceiling spout in chrome plated brass cm 166.



**1BL/SN**

Bocca da soffitto in ottone cromato lunghezza 181 cm.  
Ceiling spout in chrome plated brass cm 181.



Da abbinare agli incassi doccia.  
To be combined with concealed shower mixers.

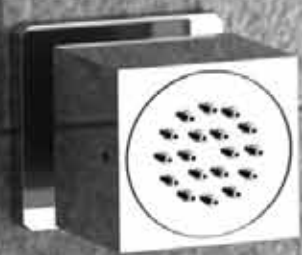
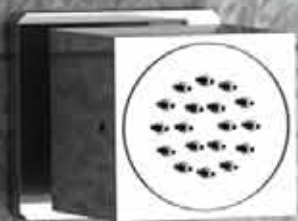
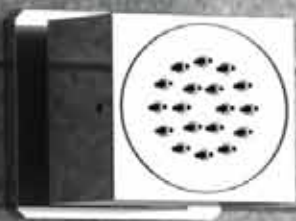



# DEVIATORI

WELLNESS

rubinetterie  
**MARIANI**

DIVERTERS

259

# DEVIATORI — DIVERTERS

## DEVIATORI SENZA MISCELATORE — DIVERTERS WITHOUT MIXER



### 123/NO

Deviatore ad incasso 3 vie "Noir".  
Portata a 3 Bar.  
"Noir" 3 ways concealed diverter.  
Flow rate at 3 Bar.



### 123/PA

Deviatore ad incasso 3 vie "Polar".  
Portata a 3 Bar.  
"Polar" 3 ways concealed diverter.  
Flow rate at 3 Bar.



### 121/NO

Deviatore ad incasso 5 vie "Noir".  
Portata a 3 Bar.  
"Noir" 5 ways concealed diverter.  
Flow rate at 3 Bar.



### 121/PA

Deviatore ad incasso 5 vie "Polar".  
Portata a 3 Bar.  
"Polar" 5 ways concealed diverter.  
Flow rate at 3 Bar.

## DEVIATORI CON MISCELATORE — DIVERTERS WITH MIXER



### 173/N2

Miscelatore monocomando per doccia con deviatore a 2 vie su unica piastra.  
Portata a 3 Bar.  
Single-lever built-in shower mixer with 2 ways diverter on single flange.  
Flow rate at 3 Bar.

### 173/N5

Miscelatore monocomando per doccia con deviatore a 5 vie su unica piastra.  
Portata a 3 Bar.  
Single-lever built-in shower mixer with 5 ways diverter on single flange.  
Flow rate at 3 Bar.



### 173/N3

Miscelatore monocomando per doccia con deviatore a 3 vie su unica piastra.  
Portata a 3 Bar.  
Single-lever built-in shower mixer with 3 ways diverter on single flange.  
Flow rate at 3 Bar.

### 173/N7

Miscelatore monocomando per doccia con deviatore a 3 vie e 7 posizioni su unica piastra.  
Portata a 3 Bar.  
Single-lever built-in shower mixer with 3 ways and 7 positions diverter on single flange.  
Flow rate at 3 Bar.



### 173/P2

Miscelatore monocomando per doccia con deviatore a 2 vie su unica piastra.  
Portata a 3 Bar.  
Single-lever built-in shower mixer with 2 ways diverter on single flange.  
Flow rate at 3 Bar.

### 173/P5

Miscelatore monocomando per doccia con deviatore a 5 vie su unica piastra.  
Portata a 3 Bar.  
Single-lever built-in shower mixer with 5 ways diverter on single flange.  
Flow rate at 3 Bar.



### 173/P3

Miscelatore monocomando per doccia con deviatore a 3 vie su unica piastra.  
Portata a 3 Bar.  
Single-lever built-in shower mixer with 3 ways diverter on single flange.  
Flow rate at 3 Bar.

### 173/P7

Miscelatore monocomando per doccia con deviatore a 3 vie e 7 posizioni su unica piastra.  
Portata a 3 Bar.  
Single-lever built-in shower mixer with 3 ways and 7 positions diverter on single flange.  
Flow rate at 3 Bar.

## DEVIATORI CON TERMOSTATICO DIVERTERS WITH THERMOSTATIC MIXER



### 126/T1

Miscelatore **termostatico** per doccia con deviatore a 2 vie su unica piastra.

Portata a 3 Bar.  
**Thermostatic** built-in shower mixer with 2 ways diverter on single flange.  
Flow rate at 3 Bar.

### 126/T5

Miscelatore **termostatico** per doccia con deviatore a 5 vie su unica piastra.

Portata a 3 Bar.  
**Thermostatic** built-in shower mixer with 5 ways diverter on single flange.  
Flow rate at 3 Bar.



### 126/T2

Miscelatore **termostatico** per doccia con deviatore a 3 vie su unica piastra.

Portata a 3 Bar.  
**Thermostatic** built-in shower mixer with 3 ways diverter on single flange.  
Flow rate at 3 Bar.

### 127/T2

Miscelatore **termostatico** per doccia con deviatore a 3 vie e 7 posizioni su unica piastra.

Portata a 3 Bar.  
**Thermostatic** built-in shower mixer with 3 ways and 7 positions diverter on single flange.  
Flow rate at 3 Bar.



### 126/Q1

Miscelatore **termostatico** per doccia con deviatore a 2 vie su unica piastra.

Portata a 3 Bar.  
**Thermostatic** built-in shower mixer with 2 ways diverter on single flange.  
Flow rate at 3 Bar.

### 127/Q5

Miscelatore **termostatico** per doccia con deviatore a 5 vie su unica piastra.

Portata a 3 Bar.  
**Thermostatic** built-in shower mixer with 5 ways diverter on single flange.  
Flow rate at 3 Bar.



### 126/Q2

Miscelatore **termostatico** per doccia con deviatore a 3 vie su unica piastra.

Portata a 3 Bar.  
**Thermostatic** built-in shower mixer with 3 ways diverter on single flange.  
Flow rate at 3 Bar.

### 127/Q7

Miscelatore **termostatico** per doccia con deviatore a 3 vie e 7 posizioni su unica piastra.

Portata a 3 Bar.  
**Thermostatic** built-in shower mixer with 3 ways and 7 positions diverter on single flange.  
Flow rate at 3 Bar.

# BOX INCASSO – BUILT-IN BOX



Rispetto al tradizionale miscelatore incasso con deviatore, la box incasso Mariani presenta diverse caratteristiche aggiuntive che ne fanno un articolo studiato appositamente per le esigenze di cantiere.

Versatile, pratica, funzionale, veloce e sicura nell'installazione, la box da incasso Mariani è assolutamente la scelta migliore per dotare il cantiere di una parte murata che nasce per poter poi essere finalizzata in ogni incasso doccia con deviatore Mariani, quindi essere abbinata coerentemente con le scelte che l'acquirente finale si riserva di fare in uno stadio più avanzato dei lavori.

La box è stata appositamente studiata per alloggiare tutte le nostre serie di miscelatori con:

- 1 cartuccia termostatica
- 2 cartuccia da 40 mm
- 3 cartuccia da 35 mm

Quindi, senza più preoccuparsi in anticipo su quale serie e funzionalità possa essere di maggior gradimento ai clienti finali dei vostri cantieri, con la box Mariani potrete rendere un servizio migliorativo dando possibilità alla vostra clientela di scegliere in un secondo momento tra le tante varianti di rubinetteria proposte a catalogo Mariani.



Cod. MABOX

# 262

Potrete nel tempo scegliere il kit più adatto alle vostre esigenze e ai vostri gusti tra i seguenti kit doccia con deviatore, corrispondenti ciascuno a linee di rubinetteria Mariani.

Compared with the traditional built-in mixer with diverter, the Mariani built-in box has several additional features that make it an item specifically designed for the construction sites needs.

Versatile, practical, functional, quick and safe to install, the Mariani built-in box is absolutely the best choice to equip the construction site with a walled part born in order to be finalized in every Mariani built-in bath-shower mixer and then be consistently matched with the choices that the final purchaser will take in a more advanced stage of the works.

The box has been specially designed to set all our mixers series with:

- 1 thermostatic cartridge
- 2 40 mm cartridge
- 3 35 mm cartridge

With the Mariani box you can offer an improving service, giving to your customers the chance to choose later between many variants of the proposed Mariani catalogue taps, no more worrying in advance about which series and features can be of greatest appeal to final customers of your construction sites.

You will have the chance, in time, to finish your set by choosing the line and functionality you prefer, within the full choice below, each one corresponding to a Mariani mixers line.



## CARTUCCIA Ø 35 - Ø 35 CARTRIDGE

 <p>SERIE RIVER - 180/RI</p>	 <p>SERIE TOWER - 180/TW</p>	 <p>SERIE POLAR - 180/PA</p>	 <p>SERIE PANFILO - 180/PF</p>
 <p>SERIE CUBIC - 180/CB</p>	 <p>SERIE MARTE - 180/MA</p>	 <p>SERIE QUADRA - 180/QN</p>	
 <p>SERIE NOIR - 180/NO</p>	 <p>SERIE STILNOVO - 180/SN</p>	 <p>SERIE ARTIC - 180/AT</p>	 <p>SERIE HERMÉS - 180/HR</p>
 <p>SERIE SURF - 180/SF</p>	 <p>SERIE ESSENZA - 180/ES</p>	 <p>SERIE NETTUNO - 180/NU</p>	 <p>SERIE PLUTO - 180/PN</p>

## CARTUCCIA Ø 40 - Ø 40 CARTRIDGE

 <p>SERIE OVER - 180/OV</p>	 <p>SERIE MAXIMA - 180/MM</p>	 <p>SERIE AMARANTO - 180/AM</p>	 <p>SERIE EPIC - 180/E2</p>
--	--	---	--

## CARTUCCIA TERMOSTATICA - THERMOSTATIC CARTRIDGE

 <p>TERMOSTATICI - 180/T2</p>	 <p>TERMOSTATICI - 180/Q1</p>
--	--





# COLONNE DOCCIA

WELLNESS

rubinetterie  
**MARIANI**

SHOWER  
COLUMN

265

## COLONNE DOCCIA — SHOWER COLUMN

**A51**

Colonna doccia con soffione quadrato ultrapiatto in Acciaio Inox **30x30 cm**, doccetta in ABS interamente cromata e miscelatore doccia incluso.

Shower column with **30x30 cm** squared ultra-flat stainless steel shower head, ABS c.p. shower and wall mtg shower mixer included.

**A51/CD**

con termostatico tondo art. 271.  
with model 271 thermostatic mixer.

**A51/C1**

con esterno doccia "Polar" art. 259/PA.  
with "Polar" wall mtg. shower mixer 259/PA.

**A51/C2**

con termostatico quadrato art. 271/T1.  
with model 271/T1 squared thermostatic mixer.

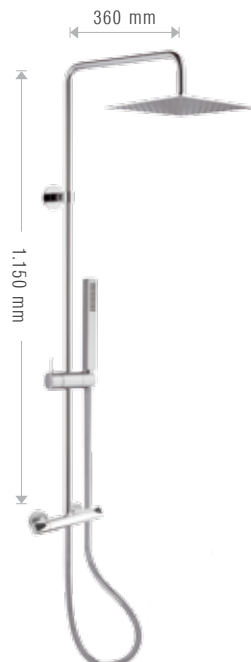
**A56/C2**

Colonna doccia in ottone cromato Ø14 mm. con soffione quadrato **25x25 cm** in Acciaio Inox ultrapiatto 4 mm, doccetta in ABS completamente cromata quadrata e termostatico Damixa™ con innesto a baionetta incluso. Deviatore incorporato nella maniglia del termostatico.

Shower column in chromed brass Ø14 mm. with **25x25 cm** squared ultra-flat stainless steel shower head 4 mm. thickness, squared completely chrome ABS shower and bayonet fitting Damixa™ thermostatic mixer included. Diverter incorporated in the mixer handle.

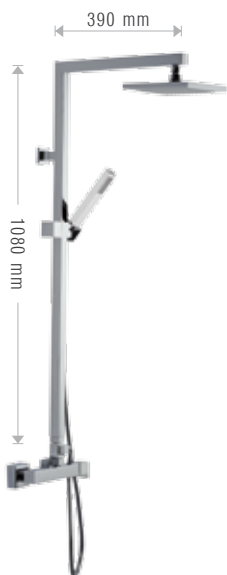
**A39**

Colonna doccia con soffione quadrato in lastra di ottone **20x20 cm**, doccetta in ABS interamente cromata e miscelatore doccia incluso.

Shower column with **20x20 cm** squared shower head, ABS c.p. shower and wall mtg. shower mixer included.

**A39/CD**

con termostatico tondo art. 271.  
with model 271 thermostatic mixer.

**A39/C1**

con esterno doccia "Polar" art. 259/PA.  
with "Polar" wall mtg shower mixer 259/PA.

**A39/C2**

con termostatico quadrato art. 271/T1.  
with model 271/T1 squared thermostatic mixer.

**A42**

Colonna doccia con soffione rettangolare in lastra di ottone **24x14 cm**, doccetta in ABS interamente cromata e miscelatore doccia incluso.

Shower column with **24x14 cm** rectangular shower head, ABS c.p. shower and wall mtg. shower mixer included.

**A42/CD**

con termostatico tondo art. 271.  
with model 271 thermostatic mixer.

**A42/C1**

con esterno doccia "Polar" art. 259/PA.  
with "Polar" wall mtg shower mixer 259/PA.

**A42/C2**

con termostatico quadrato art. 271/T1.  
with model 271/T1 squared thermostatic mixer.

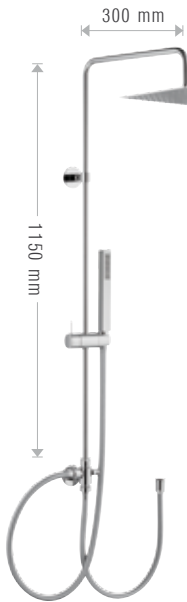

**A56/CD**

Colonna doccia in ottone cromato Ø 14 mm con flessibile di collegamento per attacco vasca/esterno doccia, deviatore per doccia, soffione quadrato **20x20 cm** in Acciaio Inox ultrapiatto 4 mm e doccia quadrata in ABS interamente cromata.

Shower column in chromed brass Ø 14 mm with flexible for connection to wall bath, diverter for shower, **20x20 cm** squared ultra-flat stainless steel shower head 4 mm thickness, squared ABS c.p. shower.

**A55/CD**

Come articolo A56/CD con presa acqua a muro al posto del supporto basso.

As per article A56/CD with wall connecting pipe instead of the low stand.

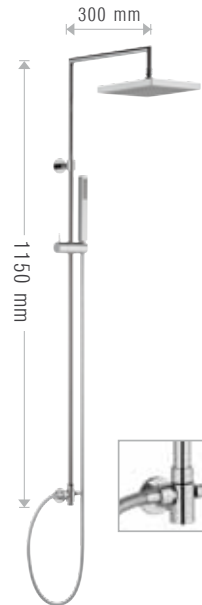

**A53/CD**

Colonna doccia Ø18 mm con soffione quadrato in ABS **20x20 cm** doccia quadrata in ABS completamente cromata e presa d'acqua a muro con deviatore.

Shower column Ø18 mm. with **20x20 cm** ABS squared shower head, chrome plated ABS square hand shower, wall connecting pipe with diverter.



**A60/CD**

Colonna doccia minimale con soffione in Acciaio Inox **30x30 cm**, doccia quadrata in ABS interamente cromata e termostatico quadrato corpo freddo con deviatore integrato art. 274/F1.

Minimal shower column with **30x30 cm** stainless steel head shower, squared ABS c.p. handshower and 274/F1 cold body squared thermostatic mixer with integrated diverter.

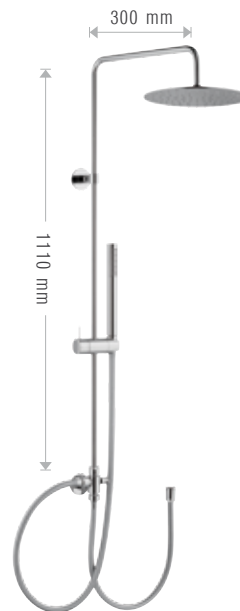

**A57/CD**

Colonna doccia in ottone cromato Ø 14 mm con flessibile di collegamento per attacco vasca/esterno doccia, deviatore per doccia, soffione tondo Ø **20 cm** in Acciaio Inox ultrapiatto 4 mm e doccia tonda in ABS interamente cromata.

Shower column in chromed brass Ø 14 mm with flexible for connection to wall bath, diverter for shower, Ø **20 cm** round ultra-flat stainless steel shower head 4 mm thickness, round ABS c.p. shower.

**A58/CD**

Come articolo A57/CD con presa acqua a muro al posto del supporto basso.

As per article A57/CD with wall connecting pipe instead of the low stand.

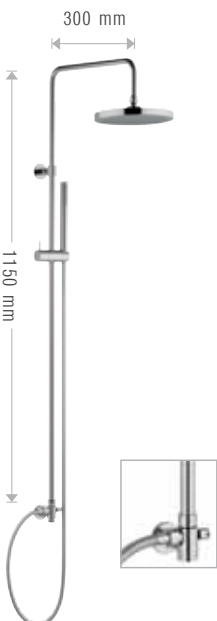

**A54/CD**

Colonna doccia Ø 18 mm con soffione tondo in ABS Ø **20 cm**, doccia tonda e presa d'acqua a muro con deviatore.

Shower column Ø 18 mm with ABS round shower head Ø **20 cm**, round hand shower, wall connecting pipe with diverter.

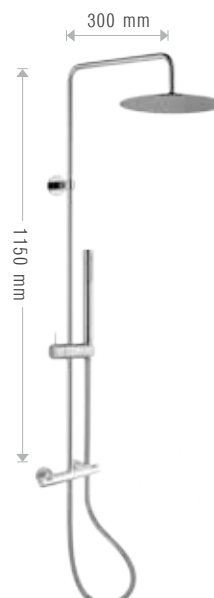

**A57/C2**

Colonna doccia in ottone cromato Ø 14 mm con soffione Ø **25 cm**. in Acciaio Inox tondo ultrapiatto 4 mm, doccia in ABS tonda e termostatico Damixa™ con innesto a balonetta incluso.

Deviatore incorporato nella maniglia del termostatico.

Shower column in chromed brass Ø 14 mm with Ø **25 cm** round ultra-flat stainless steel shower head 4 mm- thickness, round ABS shower and bayonet fitting Damixa™ thermostatic mixer included.

Diverter incorporated in the mixer handle.

RUBINETTERIE MARIANI



**A50/CD**  
 Colonna doccia con soffione tondo in Acciaio Inox Ø 33 cm, doccetta "Independent" in ABS Ø 13 cm, 1 getto e termostatico art. 271.  
 Shower column with Ø 33 cm, round stainless steel shower head, "Independent" ABS 1 jet Ø 13 cm handshower and model 271 thermostatic mixer.



**A48/CD**  
 Colonna doccia con soffione tondo in ottone Ø 20 cm, spessore 2,4 cm, doccetta Independent in ABS Ø 10 cm 1 getto e termostatico art. 271.  
 Shower column with brass shower head Ø 20 cm, thickness 2,4 cm, "Independent" ABS Ø 10 cm, 1 jet handshower and model 271 thermostatic mixer.

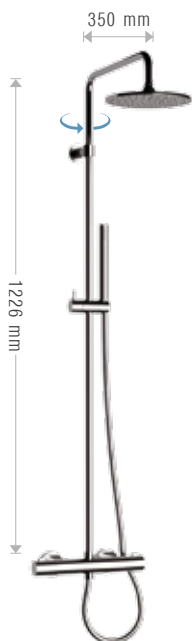

**A59/CD**  
 Colonna doccia con soffione acciaio inox diam. 20 cm, doccia 1 getto. Miscelatore termostatico per doccia con deviatore integrato 27A/T3 con colonna. Maniglia in ABS.  
 Shower column with inox shower head diam. cm. 20, 1 jet shower. Thermostatic shower mixer 27A/T3 with integrated diverter. ABS handles.



**A37/DF**  
 Colonna doccia con soffione acciaio inox diam. 30 cm, doccia 1 getto. Miscelatore termostatico per doccia con deviatore integrato 27A/T3 con colonna. Maniglia in ABS.  
 Shower column with inox shower head diam. cm. 30, 1 jet shower. Thermostatic shower mixer 27A/T3 with integrated diverter. ABS handles.



**A48/DF**  
 Colonna doccia con soffione acciaio inox diam. 20 cm, doccia 1 getto. Miscelatore termostatico per doccia con deviatore integrato 27A/T3 con colonna. Maniglia in ABS.  
 Shower column with inox shower head diam. cm. 20, 1 jet shower. Thermostatic shower mixer 27A/T3 with integrated diverter. ABS handles.



**A61/CD**

Colonna doccia con soffione Ø 20 cm in ottone, doccetta tonda in ABS interamente cromata e termostatico con deviatore integrato art. 273/T3. Shower column with Ø 20 cm head shower in c.p. brass, round ABS c.p. handshower and 273/T3 thermostatic mixer with integrated diverter.



**A62/CD**

Colonna doccia con soffione in Acciaio Inox Ø 25 cm, doccetta Independent in ABS Ø 10 cm 1 getto e termostatico con deviatore integrato art. 273/T3. Shower column with Ø 25 cm stainless steel head shower, "Independent" ABS Ø 10 cm, 1 jet handshower and 273/T3 thermostatic mixer with integrated diverter.



**A37/CD**

Colonna doccia con soffione tondo in ABS Ø 24 cm, doccetta tonda in ABS interamente cromata e termostatico art. 271. Shower column with ABS Ø 24 cm round brass shower head, round ABS c.p. handshower and model 271 thermostatic mixer.

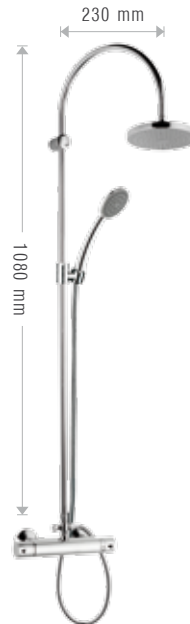

**A47/CD**

Colonna doccia con soffione tondo in ABS Ø 20 cm, doccetta "Noir" e termostatico art. 271. Shower column with Ø 20 cm round shower head, "Noir" handshower and model 271 thermostatic mixer.



**A43/CD**

Colonna doccia con soffione Ø 20 cm, doccetta "Tradition" e termostatico art. 271. Shower column with Ø 20 cm head shower, "Tradition" handshower and 271 thermostatic mixer.



**A44/CD**

Colonna doccia con soffione Ø 20 cm, doccetta "Tradition" ed esterno doccia. Wall mg shower set with Ø 20 cm head shower, "Tradition" handshower.







# TERMOSTATICI

WELLNESS

rubinetterie  
**MARIANI**

THERMOSTATIC  
MIXERS

271

# TERMOSTATICI CORPO FREDDO THERMOSTATIC MIXERS COLD BODY



La nuova linea di miscelatori termostatici di RUBINETTERIE MARIANI è progettata e realizzata in materiale di alta qualità, utilizzando le tecnologie più avanzate per offrire il massimo del comfort, sicurezza e relax ai massimi livelli.

La linea corpo freddo è stata realizzata con gli approfondimenti tecnici per evitare che la superficie esterna del corpo del termostatico si surriscaldi, in modo da prevenire il rischio di ustioni.

**CARATTERISTICHE TECNICHE:**

- Blocco di sicurezza: 38°C
- Campo di lavoro: da 15°C a 65°C
- Differenziale termico consigliato 50°C
- Campo di pressione in rete: da 1 a 5 bar dinamici
- Sistema di sicurezza con blocco dell'erogazione in caso di mancanza di una delle due acque
- Filtro in Acciaio Inox per il trattamento delle impurità

The new line of thermostatic mixers of RUBINETTERIE MARIANI is designed and manufactured with high quality materials, using the most advanced technologies to offer the ultimate in comfort, safety and relaxation at the highest level.

The Cold Body line was created with technical insights to prevent the outer surface of the thermostatic mixer body from overheating, in order to prevent the risk of burns.

**TECHNICAL CHARACTERISTICS:**

- Safety lock: 38°C
- Working field: from 15°C to 65°C
- Suggested thermic differential between cold and hot water: 50°C
- Pressure field: from 1 to 5 bar dynamic
- Safety system with the outlet lock in case there is one water lock
- Stainless steel filter for the treatment of impurities

**LA SICUREZZA AL TATTO**  
Assicura che la superficie esterna del termostatico non sia mai troppo calda al tatto, evitando scottature.

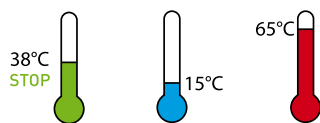

**100% SICURO ED EFFICACE**

Questa tecnologia consente di proteggere l'utente separando il flusso dell'acqua calda all'interno del miscelatore dalla superficie esterna, evitando che il corpo umano venga a contatto diretto.

**TOUCH SAFETY**  
It guarantees that the outer surface of the thermostatic mixer is never too hot by the touch, thus avoiding burns.

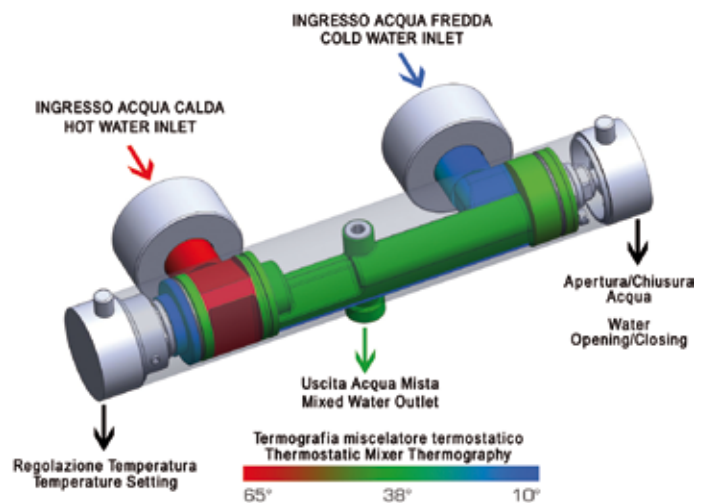

**100% SAFE AND EFFECTIVE**

This technology protect the user by separating the flow of hot water inside the mixer from the outside, thus preventing the human body from coming into direct contact.



**270/F2**  
 Termostatico tondo con attacco inferiore 1/2". **Corpo freddo.**  
 Round thermostatic mixer with 1/2" connection on the bottom. **Cold body.**



**270/F1**  
 Termostatico quadro con attacco inferiore 1/2". **Corpo freddo.**  
 Squared thermostatic mixer with 1/2" connection on the bottom. **Cold body.**



**271/F2**  
 Termostatico tondo con attacco superiore 3/4". **Corpo freddo.**  
 Round thermostatic mixer with 3/4" connection on top. **Cold body.**



**271/F1**  
 Termostatico quadro con attacco inferiore 1/2". **Corpo freddo.**  
 Squared thermostatic mixer with 1/2" connection on the bottom. **Cold body.**

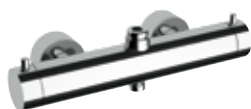

**274/F2**  
 Termostatico tondo doppia uscita, inferiore 1/2", superiore 3/4" con deviatore integrato nella maniglia. **Corpo freddo.**  
 Round thermostatic mixer with double outlet, 1/2" connection on the bottom, 3/4" connection on top, with diverter integrated in the handle. **Cold body.**



**274/F1**  
 Termostatico quadro doppia uscita, inferiore 1/2", superiore 3/4" con deviatore integrato nella maniglia. **Corpo freddo.**  
 Squared thermostatic mixer with double outlet, 1/2" connection on the bottom, 3/4" connection on top, with diverter integrated in the handle. **Cold body.**

## EQUILIBRE



La nuova serie di miscelatori termostatici Equilibre, progettata e realizzata da Rubinetterie Mariani, si distingue per l'armonia della linea e per l'equilibrio delle forme che crea un perfetto abbinamento anche con le colonne doccia. Si caratterizza per la semplicità di utilizzo e la facilità di regolazione della temperatura dell'acqua secondo le esigenze individuali. Un progetto che nasce nella qualità Mariani.

The new series of thermostatic mixers Equilibre has been designed and realized by RUBINETTERIE MARIANI, it is characterized by the harmony of lines and the balance of forms by creating an ideal combination even for shower columns. EQUILIBRE is a line characterised by the simplicity of use and easiness in adjusting the water temperature. A project born in the MARIANI quality.

**270/T3**

Termostatico tondo con attacco inferiore 1/2".

Round thermostatic mixer with 1/2" connection on the bottom.

Versione con maniglie in ottone (disponibili solo per i termostatici Equilibre)

Version with c.p. brass handles (available only for Equilibre thermostatic mixers)

**273/T3**

Termostatico tondo doppia uscita, inferiore 1/2", superiore 3/4" con deviatore integrato nella maniglia.

Round thermostatic mixer with double outlet, 1/2" connection on the bottom, 3/4" connection on top, with diverter integrated in the handle.

Versione con maniglie in ottone (disponibili solo per i termostatici Equilibre)

Version with c.p. brass handles (available only for Equilibre thermostatic mixers)

**272/T3**

Termostatico tondo per vasca con attacco da 1/2" per flessibile doccia.

Round bathtub thermostatic mixer with 1/2" outlet for shower flexible.

Versione con maniglie in ottone (disponibili solo per i termostatici Equilibre)

Version with c.p. brass handles (available only for Equilibre thermostatic mixers)

**27A/T3**

Termostatico tondo doppia uscita, inferiore 1/2", superiore 1/2" con deviatore integrato nella maniglia.

Round thermostatic mixer with double outlet, 1/2" connection on the bottom, 1/2" connection on top, with diverter integrated in the handle.

Versione con maniglie in ottone (disponibili solo per i termostatici Equilibre)

Version with c.p. brass handles (available only for Equilibre thermostatic mixers)





# TERMOSTATICI — THERMOSTATICS



**270/T2**

Miscelatore esterno doccia termostatico con attacco inferiore da 1/2".  
Thermostatic shower mixer, with lower 1/2" connection.

**Disponibile da Dicembre 2015**  
Available from December 2015



**270/T1**

Miscelatore esterno doccia termostatico con attacco inferiore da 1/2".  
Thermostatic shower mixer, with lower 1/2" connection.

**Disponibile da Dicembre 2015**  
Available from December 2015



**271/T2**

Miscelatore esterno doccia termostatico con attacco alto da 3/4".  
Thermostatic shower mixer with upper 3/4" connection.

**Disponibile da Dicembre 2015**  
Available from December 2015



**271/T1**

Miscelatore esterno doccia termostatico con attacco alto da 3/4".  
Thermostatic shower mixer with upper 3/4" connection.

**Disponibile da Dicembre 2015**  
Available from December 2015



**274/T3**

Termostatico tondo doppia uscita, inferiore 1/2", superiore 3/4" con deviatore integrato nella maniglia.  
Round thermostatic mixer with double outlet, 1/2" connection on the bottom, 3/4" connection on top, with diverter integrated in the handle.

**Disponibile da Dicembre 2015**  
Available from December 2015



**274/T1**

Termostatico quadrato con doppia uscita, inferiore 1/2", superiore 3/4" con deviatore integrato nella maniglia.  
Squared thermostatic mixer with double outlet, 1/2" connection on the bottom, 3/4" connection on top, with diverter integrated in the handle.

**Disponibile da Dicembre 2015**  
Available from December 2015



**270**

Termostatico con attacco inferiore da 1/2".  
Thermostatic mixer with 1/2" connection on the bottom.



**271**

Termostatico con attacco superiore da 3/4".  
Thermostatic mixer with 3/4" connection on the top.



**272**

Termostatico esterno per vasca con attacco da 1/2" per flessibile doccia.  
Thermostatic bathtub mixer with 1/2" outlet for shower flexible.



**125/T2**  
 Miscelatore **termostatico** da incasso con deviatore per vasca-doccia.  
**Thermostatic** built-in single-lever mixer, with diverter for bath-shower.



**125/Q1**  
 Miscelatore **termostatico** da incasso con deviatore per vasca-doccia.  
**Thermostatic** built-in single-lever mixer, with diverter for bath-shower.



**126/T1**  
 Miscelatore **termostatico** per doccia con deviatore a 2 vie su unica piastra.  
 Portata a 3 Bar.  
**Thermostatic** built-in shower mixer with 2 ways diverter on single flange.  
 Flow rate at 3 Bar.



**126/Q1**  
 Miscelatore **termostatico** per doccia con deviatore a 2 vie su unica piastra.  
 Portata a 3 Bar.  
**Thermostatic** built-in shower mixer with 2 ways diverter on single flange.  
 Flow rate at 3 Bar.



**126/T2**  
 Miscelatore **termostatico** per doccia con deviatore a 3 vie su unica piastra.  
 Portata a 3 Bar.  
**Thermostatic** built-in shower mixer with 3 ways diverter on single flange.  
 Flow rate at 3 Bar.



**126/Q2**  
 Miscelatore **termostatico** per doccia con deviatore a 3 vie su unica piastra.  
 Portata a 3 Bar.  
**Thermostatic** built-in shower mixer with 3 ways diverter on single flange.  
 Flow rate at 3 Bar.

**127/T2**  
 Miscelatore **termostatico** per doccia con deviatore a 3 vie e 7 posizioni su unica piastra.  
 Portata a 3 Bar.  
**Thermostatic** built-in shower mixer with 3 ways and 7 positions diverter on single flange.  
 Flow rate at 3 Bar.

**127/Q7**  
 Miscelatore **termostatico** per doccia con deviatore a 3 vie e 7 posizioni su unica piastra.  
 Portata a 3 Bar.  
**Thermostatic** built-in shower mixer with 3 ways and 7 positions diverter on single flange.  
 Flow rate at 3 Bar.



**126/T5**  
 Miscelatore **termostatico** per doccia con deviatore a 5 vie su unica piastra.  
 Portata a 3 Bar.  
**Thermostatic** built-in shower mixer with 5 ways diverter on single flange.  
 Flow rate at 3 Bar.



**127/Q5**  
 Miscelatore **termostatico** per doccia con deviatore a 5 vie su unica piastra.  
 Portata a 3 Bar.  
**Thermostatic** built-in shower mixer with 5 ways diverter on single flange.  
 Flow rate at 3 Bar.





# SALISCENDI

WELLNESS

rubinetterie  
**MARIANI**

SLIDING RAILS

279

# SALISCENDI — SLIDING RAILS



## 76C/ID

Colonna doccia saliscendi con asta Ø 20 mm e doppio supporto per doccetta: fisso superiore e scorrevole sull'asta. Completa di doccetta in ABS 1 getto Ø 13 cm, flessibile argento 1,5 m e presa acqua integrata nel supporto inferiore dell'asta.

Altezza colonna: 1,13 m.

Shower column with sliding rail Ø 20 mm and double stand for shower: fix on the upper part and sliding on the rail. Complete with 1 jet ABS shower Ø 13 cm, grey flexible 1.5 m and connecting pipe included in the bottom part of the rail.

Column height: 1.13 m.



## 76B/ID

Asta saliscendi Independent L 90 cm con doccetta in ABS Ø 13 cm 3 getti, flessibile argento 1,5 m e presa acqua integrata nel supporto inferiore dell'asta.

Independent sliding rail L 90 cm with ABS Ø 13 cm 3 jets shower, grey flexible 1.5 m and connecting pipe included in the bottom part of the rail.



## 760/ID

Asta saliscendi Independent L 70 cm con doccetta in ABS cromata Ø 10 cm 1 getto, flessibile argento 1,5 m e presa acqua integrata nel supporto inferiore dell'asta.

Independent sliding rail L 70 cm with chromed ABS Ø 10 cm 1 jet shower, grey flexible 1.5 m and connecting pipe included in the bottom part of the rail.

## 76A/ID

Asta saliscendi Independent L 90 cm con doccetta in ABS cromata Ø 13 cm 1 getto, flessibile argento 1,5 m e presa acqua integrata nel supporto inferiore dell'asta.

Independent sliding rail L 90 cm with chromed ABS Ø 13 cm 1 jet shower, grey flexible 1.5 m and connecting pipe included in the bottom part of the rail.



## 76B/RB

Asta saliscendi Relax Big L 90 cm con doccetta in ABS Ø 13 cm 3 getti e flessibile argento 1,5 m.

Relax Big sliding rail L 90 cm with ABS Ø 13 cm 3 jets shower and grey flexible 1.5 m.



## 761/TS

Saliscendi Tradition tutto in ottone con doccetta 1 getto e flessibile 1,5 m doppia graffatura.

Tradition sliding rail all in c.p. brass, with 1 jet shower and 1,5 m double clinching flexible.



## 760/RP

Asta saliscendi Relax Plus L 70 cm con doccetta ABS Ø 10 cm 3 getti e flessibile 1,5 m anti-attorcigliamento a doppia graffatura.

Relax Plus sliding rail L 70 cm with ABS Ø 10 cm 3 jets shower and 1,5 m double clinching anti-twisting flexible.

**760/PF**

Saliscendi Panfilo tutto in ottone con doccetta 1 getto e flessibile 1,5 m anti-attorcigliamento a doppia graffatura. Panfilo sliding rail all in c.p. brass, with 1 jet shower and 1,5 m double clinching anti-twisting flexible.

**760/EN**

Saliscendi "Energy" 6 getti con sistema anticalcare, asta rinforzata anticaduta e flessibile 1,5 m in PVC.

Sliding rail "Energy" 6 jets with anti-limestone system, reinforced rail fall and 1,5 m PVC flexible.



Supporti a muro in ottone e asta con funzione di maniglione di sostegno.  
Brass wall rail-holder and rail with leaning function.

**760/TD**

Saliscendi "Trendy" 3 getti con sistema anticalcare, portasapone e flessibile 1,5 m anti-attorcigliamento a doppia graffatura.

Sliding rail "Trendy" 3 jets with anti-limestone system, soap-holder and 1,5 m double clinching anti-twisting flexible.

**760/RE**

Asta saliscendi Relax con doccetta ABS Ø 10 cm 3 getti e flessibile 1,5 m anti-attorcigliamento a doppia graffatura.

Relax sliding rail with ABS Ø 10 cm 3 jets shower and 1,5 m double clinching anti-twisting flexible.

**760/CT**

Saliscendi Cascata 2 getti con sistema anticalcare, portasapone e flessibile 1,5 m in PVC.

"Waterfall" sliding rail 2 jets with anti-limestone system, soap-holder and 1,5 m PVC flexible.

**760/TN**

Saliscendi "Tennis" con sistema anticalcare e flessibile 1,5 m anti-attorcigliamento a doppia graffatura.

Sliding rail "Tennis" with anti-limestone system and 1,5 m double clinching anti-twisting flexible.





**75793**

Saliscendi "Trijet" 3 getti con sistema anticalcare, flessibile 1,5 m in PVC antiattorcigliamento e portasapone.  
Sliding rail "Trijet" 3 jets with anti-limestone system, 1,5 m PVC anti-twisting flexible and soap-holder.



**75791**

Saliscendi "Solo" con sistema anticalcare, flessibile 1,5 m in PVC antiattorcigliamento e portasapone.  
Sliding rail "Solo" with anti-limestone system, 1,5 m PVC anti-twisting flexible and soap-holder.



**75891**

Saliscendi "Excel" 5 getti con sistema anticalcare, flessibile 1,5 m in PVC antiattorcigliamento e portasapone.  
Sliding rail "Excel" 5 jets with anti-limestone system, 1,5 m PVC anti-twisting flexible and soap-holder.



**760/AT**

Asta saliscendi con doccetta ABS cromata Ø 10 cm 1 getto e flessibile argento 1,5 m.  
Sliding rail with chromed ABS Ø 10 cm 1 jet shower and grey flexible 1.5 m.



**75861**

Saliscendi "Plus" 3 getti con sistema anticalcare, flessibile 1,5 m in PVC antiattorcigliamento e portasapone.  
Sliding rail "Plus" 3 jets with anti-limestone system, 1,5 m PVC anti-twisting flexible and soap-holder.



**760/NO**

Saliscendi "Noir" con sistema anticalcare e flessibile 1,5 m anti-attorcigliamento a doppia graffatura.  
Sliding rail "Noir" with anti-limestone system and 1,5 m double clinching anti-twisting flexible.





# DOCCETTE

WELLNESS

rubinetterie  
**MARIANI**

HANDSHOWER

285

# DOCCETTE — HANDSHOWERS



**191/PF**  
Doccia in ottone "Panfilo" 1 getto.  
Brass 1 jet "Panfilo" handshower.



**191/QD**  
Doccia "Quadra" 1 getto in ABS  
interamente cromata.  
c.p. ABS 1 jet "Quadra"  
handshower.



**191/HR**  
Doccia "Hermés" 1 getto in ABS  
interamente cromata.  
c.p. ABS 1 jet "Hermés"  
handshower.



**191/TN**  
Doccia "Tennis" in ABS con diffusore  
bianco, 1 getto.  
ABS 1 jet "Tennis" handshower with  
white head.



**19A/ID**  
Doccia "Independent" in ABS  
cromato Ø 13 cm 1 getto.  
"Independent" c.p. ABS Ø 13 cm 1  
jet handshower.



**191/ID**  
Doccia "Independent" in ABS  
cromato Ø 10 cm 1 getto.  
"Independent" c.p. ABS Ø 10 cm 1  
jet handshower.



**19B/ID**  
Doccia "Independent" in ABS Ø  
13 cm 3 getti.  
"Independent" ABS Ø 13 cm 3  
jets handshower.



**191/RE**  
Doccia "Relax" in ABS Ø 10 cm  
3 getti.  
"Relax" ABS Ø 10 cm 3 jets  
handshower.



**191/TD**  
Doccia "Trendy" in ABS 3 getti.  
ABS 3 jets "Trendy" handshower.



**75783**  
Doccia "Trijet" in ABS 3 getti.  
ABS 3 jets "Trijet" handshower.



**75781**  
Doccia "Solo" in ABS 1 getto.  
ABS 1 jet "Solo" handshower.



**191/CT**  
Doccia a "Cascata" in ABS 2 getti.  
ABS 2 jets "Cascata" handshower.



**191/NO**  
Doccia "Noir" in ABS 1 getto.  
ABS 1 jet "Noir" handshower.



**75830**  
Doccia "Extra" in ABS 5 getti.  
ABS 5 jets "Extra" handshower.



**76562**  
Doccia "Plus" in ABS 3 getti.  
ABS 3 jets "Plus" handshower.



**191/TS**  
Doccia "Tradition" in ottone 1 getto.  
Brass 1 jet "Tradition" handshower.





KIT DOCCIA CON PRESA ACQUA — SHOWER KITS WITH WATER INLET



**241/PF**

Pres a acqua quadrata con supporto regolabile in ottone, doccetta Panfilo in ottone e flessibile da 150 cm.

Squared connection pipe with adjustable brass shower holder; Panfilo brass shower and cm 150 flexible hose.



**241/PA**

Pres a acqua quadrata con supporto regolabile in ottone, doccetta "Polar" in ABS cromato e flessibile da 150 cm.

Squared connection pipe with adjustable shower-holder in brass, "Polar" c.p. ABS handshower and 150 cm flexible hose.



**24B/ID**

Pres a acqua tonda con supporto fisso in ottone, doccetta "Independent" in ABS Ø 13 cm 3 getti e flessibile da 150 cm.

Round connection pipe with shower-holder in brass, "Independent" ABS Ø13 cm 3 jets handshower and 150 cm flexible hose.



**24A/ID**

Pres a acqua tonda con supporto fisso in ottone, doccetta "Independent" in ABS cromato Ø 13 cm 1 getto e flessibile da 150 cm.

Round connection pipe with shower-holder in brass, "Independent" c.p. ABS Ø13 cm 1 jet handshower and 150 cm flexible hose.



**241/HR**

Pres a acqua tonda con supporto fisso in ottone, doccetta "Hermés" in ABS cromato e flessibile da 150 cm.

Round connection pipe with shower-holder in brass, "Hermés" c.p. ABS handshower and 150 cm flexible hose.



**241/NO**

Pres a acqua tonda con supporto fisso in ottone, doccetta "Noir" in ABS e flessibile da 150 cm.

Round connection pipe with shower-holder in brass, "Noir" ABS handshower and 150 cm flexible hose.

# KIT DOCCIA — SHOWER KITS



## 240/PF

Kit doccia "Panfilo" con doccetta e supporto fisso tutto in ottone, flessibile da 150 cm.

Shower kit "Panfilo" with handshower and shower holder all in brass, 150 cm. flexible hose.



## 240/QD

Kit doccia "Quadra/Polar/Marte" con doccetta e supporto regolabile in ABS cromato, flessibile da 150 cm. Shower kit "Quadra/Polar/Marte" with handshower and adjustable shower holder in c.p. ABS, 150 cm. flexible hose.



## 240/NU

Kit doccia "Nettuno/Stilnovo" con doccetta e supporto regolabile in ABS, flessibile da 150 cm.

Shower kit "Nettuno/Stilnovo" with handshower and adjustable shower holder in ABS, 150 cm. flexible hose.



## 240/HR

Kit doccia "Hermés" con doccetta e supporto regolabile in ABS cromato, flessibile da 150 cm.

Shower kit "Hermés" with handshower and adjustable shower holder in c.p. ABS, 150 cm. flexible hose.



## 240/RE

Kit doccia "Relax" con doccetta in ABS Ø 10 cm 3 getti e supporto regolabile in ABS, flessibile da 150 cm.

Shower kit "Relax" with ABS Ø10 cm 3 jets handshower and adjustable shower holder in ABS, 150 cm flexible hose.



## 75862

Kit doccia "Plus" con doccetta e supporto regolabile in ABS, flessibile da 150 cm.

Shower kit "Plus" with handshower and adjustable shower holder in ABS, 150 cm. flexible hose.



## 240/TN

Kit doccia "Tennis" con doccetta e supporto regolabile in ABS, flessibile da 150 cm.

Shower kit "Tennis" with handshower and adjustable shower holder in ABS, 150 cm. flexible hose.



## 240/ID

Kit doccia "Independent" con doccetta in ABS cromato Ø 10 cm 1 getto e supporto regolabile in ABS, flessibile da 150 cm.

Shower kit "Independent" with ABS Ø10 cm 1 jet handshower and adjustable shower holder in ABS, 150 cm flexible hose.



## 240/NO

Kit doccia "Noir/Surf" con doccetta e supporto regolabile in ABS, flessibile da 150 cm.

Shower kit "Noir/Surf" with handshower and adjustable shower holder in ABS, 150 cm. flexible hose.



## 240/AM

Kit doccia "Amaranto/Epic" con doccetta e supporto regolabile in ABS, flessibile da 150 cm.

Shower kit "Amaranto/Epic" with handshower and adjustable shower holder in ABS, 150 cm. flexible hose.

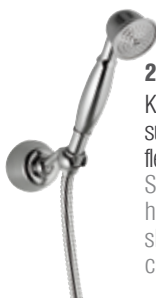

## 240/TS

Kit doccia "Tradition" con doccetta e supporto regolabile tutto in ottone, flessibile da 150 cm.

Shower kit "Tradition" with handshower and adjustable shower holder all in brass, 150 cm. flexible hose.





# SHUT OFF E IDROSCOPINI

WELLNESS

rubinetterie  
**MARIANI**

SHUT-OFF &  
HYDRO BRUSH

291

# SHUT-OFF

Nota: questi prodotti non svolgono la funzione di idro-scopino  
 Note: these products do not operate as hydro-brush



### 14A/CB

Miscelatore incasso per shut-off comprensivo di doccetta shut-off, supporto doccia, presa acqua su piastra in ottone cromato e flessibile doccia 120 cm.  
 Built-in shut-off mixer set including shut-off, shower-holder, connection pipe on flange, all in c.p. brass and shower flexible 120 cm.



### 14A/PA

Miscelatore incasso per shut-off comprensivo di doccetta shut-off, supporto doccia, presa acqua su piastra in ottone cromato e flessibile doccia 120 cm.  
 Built-in shut-off mixer set including shut-off, shower-holder, connection pipe on flange, all in c.p. brass and shower flexible 120 cm.



### 14A/DD

Miscelatore incasso comprensivo di doccetta shut-off, supporto doccia, presa-acqua su piastra in ottone cromato e flessibile doccia 120 cm.  
 Built-in shower mixer set including shut-off handshower, shower-holder, connection pipe on flange all in c.p. brass and shower flexible 120 cm.



### 25A/SF

Monocomando esterno doccia con doccetta shut-off in ABS cromato, flessibile conico in ottone cromato 120 cm. e gancio.  
 Wall mounted single-lever shower mixer with shut-off handshower in c.p. ABS, conical flexible in c.p. brass 120 cm. and c.p hook.



### 24B/DD

Set doccia pulsante maniglia quadrata, flessibile cm. 120.  
**Imballo in blister.**  
 Shut-off shower set with squared handle, flexible cm. 120.  
**Blister packed.**



### 243/DD

Set doccia pulsante maniglia minimale, flessibile cm. 120.  
**Imballo in blister.**  
 Shut-off shower set with minimal handle, flexible cm. 120.  
**Blister packed.**



### 24C/DD

Set doccia pulsante maniglia minimale, flessibile cm. 120.  
 Shut-off shower set with minimal handle, flexible cm. 120.



### 24A/DD

Set doccia pulsante maniglia 3 punte, flessibile cm. 120.  
 Shut-off shower set with 3 points handle, flexible cm. 120.

## PRESE ACQUA — CONNECTION PIPES



### 752/PA

Attacco presa acqua quadrato da 1/2" in ottone per flessibile doccia. **Imballo in blister.**  
 Squared angular brass connection pipe 1/2" for shower. **Blister packed.**



### 242/QD

Presa acqua con supporto snodato in ottone per doccia e attacco da 1/2" per flessibile. **Imballo in blister.**  
 Connection pipe with c.p. brass squared adjustable shower holder and 1/2" connection for shower. **Blister packed.**



### 752

Raccordo ad angolo da 1/2" per flessibile doccia. **Imballo in blister.**  
 Angular connection pipe 1/2" for shower. **Blister packed.**



### 752/NO

Attacco presa acqua tondo da 1/2" in ottone per flessibile doccia. **Imballo in blister.**  
 Round angular brass connection pipe 1/2" for shower. **Blister packed.**



### 242/MN

Presa acqua con supporto fisso in ottone per doccia e attacco da 1/2" per flessibile. **Imballo in blister.**  
 Connection pipe with c.p. brass shower holder and 1/2" connection for shower. **Blister packed.**

# IDROSCOPINI — HYDRO BRUSH



## 24E/IS

Set composto da: idroscopino, flessibile conico 120 cm metallizzato in PVC, miscelatore con maniglia quadrata e supporto doccia integrato.

Set composed of: hydro brush, PVC metallized conical flexible hose 120 cm, wall mtg. mixer with squared handle and integrated c.p. brass shower holder.



## 24F/IS

Set composto da: idroscopino, flessibile conico 120 cm metallizzato in PVC, miscelatore con maniglia minimale e supporto doccia integrato.

Set composed of: hydro brush, PVC metallized conical flexible hose 120 cm, wall mtg. mixer with minimal handle and integrated c.p. brass shower holder.



## 24B/IS

Set composto da: idroscopino, flessibile conico 120 cm, rubinetto ad angolo con maniglia quadrata e supporto doccia in ottone cromato.

Set composed of: hydro brush, conical flexible hose 120 cm, angle valve with squared handle and c.p. brass shower holder.



## 24A/IS

Set composto da: idroscopino, flessibile conico 120 cm, rubinetto ad angolo con maniglia minimale e supporto doccia in ottone cromato.

Set composed of: hydro brush, conical flexible hose 120 cm, angle valve with minimal handle and c.p. brass shower holder.



## 24G/IS

Set composto da: idroscopino, flessibile conico 120 cm, rubinetto ad angolo con maniglia a 3 punte e supporto doccia in ottone cromato.

Set composed of: hydro brush, conical flexible hose 120 cm, angle valve with 3 points handle and c.p. brass shower holder.





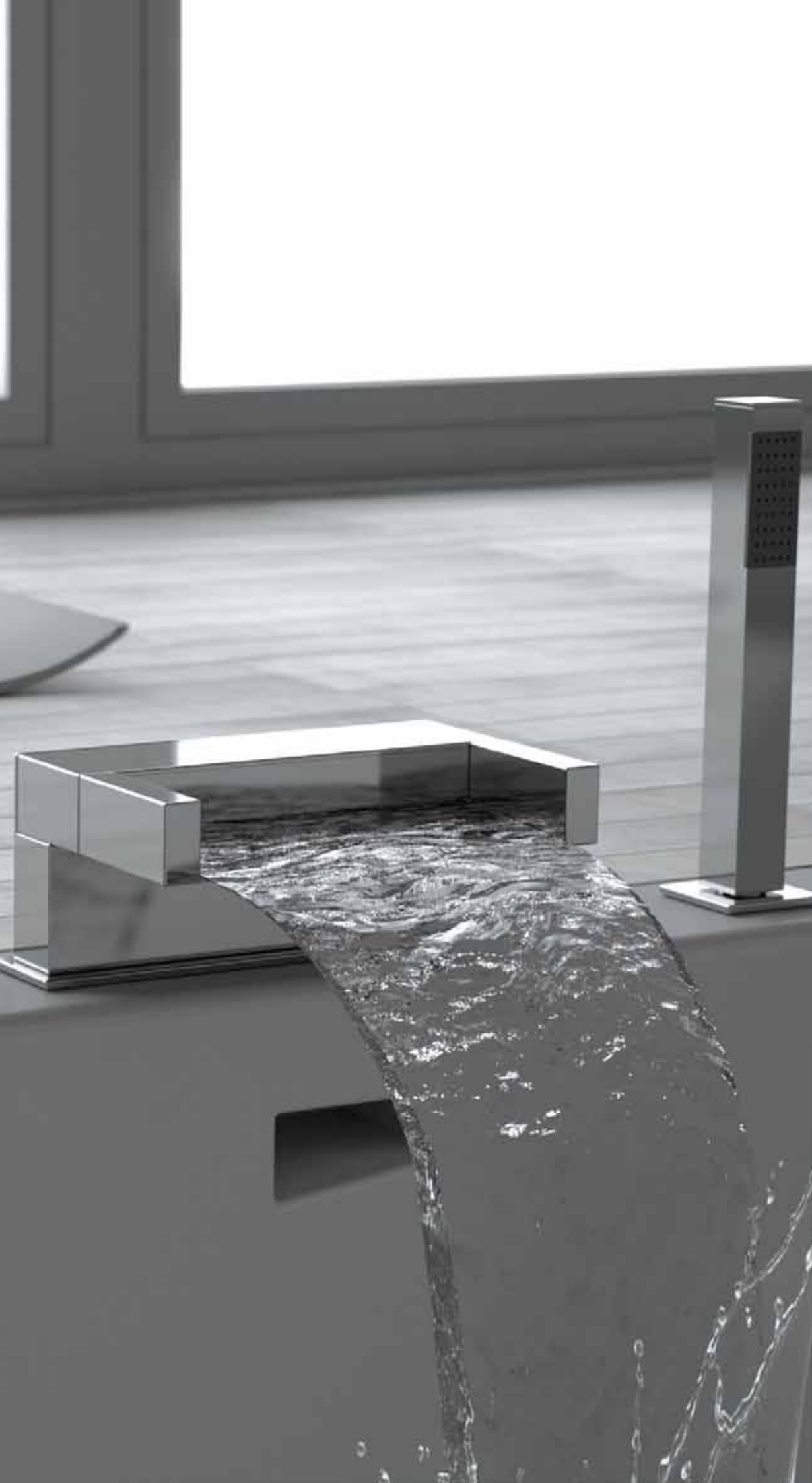

# BORDO VASCA

WELLNESS

rubinetterie  
**MARIANI**

BATH/  
SHOWER  
DECK  
MOUNTED  
KITS

295

# BORDO VASCA – BATH/SHOWER DECK MOUNTED KITS



**139/PA**  
Bocca bordo vasca con effetto fontana.  
Spout with fountain effect for deck bath/shower mixer.



**139/NO**  
Bocca bordo vasca con effetto fontana.  
Spout with fountain effect for deck bath/shower mixer.

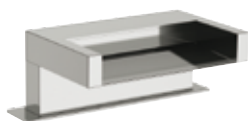

**138/PA**  
Bocca bordo vasca a cascata.  
Waterfall spout for deck bath/shower mixer.

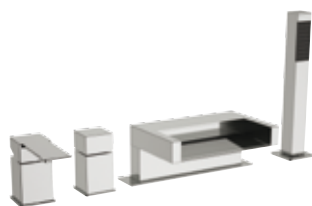

**239/PA**  
Batteria bordo vasca 4 fori con deviatore, bocca a cascata e doccetta in ottone cromato.  
4 holes deck mounted bath/shower mixer with diverter, waterfall spout and c.p. brass hand shower.

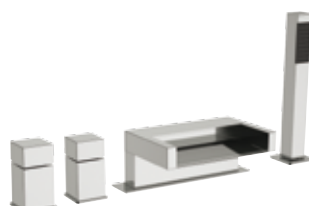

**239/RI**  
Batteria bordo vasca 4 fori con deviatore, bocca a cascata e doccetta in ottone cromato.  
4 holes deck mounted bath/shower mixer with diverter, waterfall spout and c.p. brass hand shower.

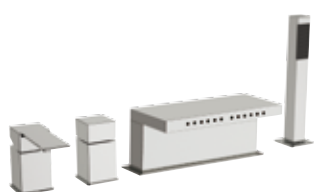

**236/PA**  
Batteria bordo vasca 4 fori con deviatore, bocca con effetto fontana e doccetta in ottone cromato.  
4 holes deck mounted bath/shower mixer with diverter, spout with fountain effect and c.p. brass hand shower.

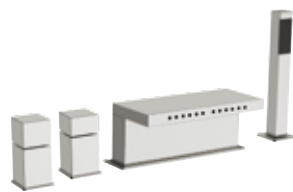

**239/CB**  
Batteria bordo vasca 4 fori con deviatore, bocca con effetto fontana e doccetta in ottone cromato.  
4 holes deck mounted bath/shower mixer with diverter, spout with fountain effect and c.p. brass hand shower.



**236/NO**  
Batteria bordo vasca 4 fori con deviatore, bocca con effetto fontana e doccetta in ABS cromato.  
4 holes deck mounted bath/shower mixer with diverter, spout with fountain effect and c.p. ABS hand shower.

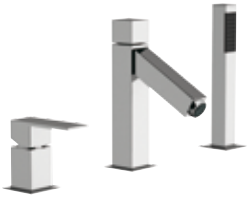

**237/TW**  
 Miscelatore monocomando bordo vasca con deviatore, bocca e doccetta in ottone cromato.  
 Single-lever deck bath/shower mixer with diverter, spout and c.p. brass handshower.



**27L/TW**  
 Miscelatore monocomando bordo vasca con deviatore, bocca con luce led e doccetta in ottone cromato.  
 Single-lever deck bath/shower mixer with diverter, led light spout and c.p. brass handshower.



**237/QN**  
 Batteria bordo vasca 3 fori.  
 3 holes bath shower mixer.



**237/PA**  
 Batteria bordo vasca 3 fori. Doccetta in ottone.  
 3 holes bath shower mixer, handshower in brass.



**237/HR**  
 Batteria bordo vasca 3 fori.  
 3 holes bath shower mixer.



**237/AT**  
 Batteria bordo vasca 3 fori.  
 3 holes bath shower mixer.



# CUCINA

KITCHEN

rubinetterie  
**MARIANI**

299

## LAVELLI TOUCH-ME TOUCH-ME SINK MIXERS



### CARATTERISTICHE TECNICHE:

- Alimentato da 4 batterie AA litio 1,5V o alcaline (in dotazione batterie litio perchè più performanti nel tempo).
- Il rubinetto su cui viene installato il sistema TOUCH potrà sempre essere utilizzato come un normale rubinetto, scollegando la funzione TOUCH in qualsiasi momento.
- Un'emissione sonora indicherà la batteria scarica.
- Prima del blocco da "batteria scarica", le valvole vengono commutate in posizione aperta e la funzione touch si disattiva permettendo il normale utilizzo del miscelatore fino al cambio batterie avvenuto.

Il sistema TOUCH è dotato di:

- Due elettrovalvole.
- Collegamento elettrico al rubinetto per il sensore TOUCH
- Una elettronica inclusa in un apposito contenitore dove sono anche inserite le 4 batterie.

CE

300

### TECHNICAL FEATURES:

- Powered by 4 x AA sized lithium batteries or alkaline (lithium batteries come together with your TOUCH system because they are more performant in time).
- The faucet where the TOUCH system is installed can run as a normal mixer disconnecting the touch feature in any desired time.
- A beep sound will indicate a low battery warning.
- Before the batteries stop working the valves switch to open position and you will be able to use your mixer as a normal mixer (without the TOUCH function) until the batteries are changed.

The TOUCH system includes:

- Two latching solenoid valves.
- Electrical connection to faucet for TOUCH sensor.
- One electronic included in a box together with the 4 batteries.

CE

**51A/TM**

Miscelatore lavello monocomando con tecnologia touch-me, bocca girevole, base quadrata e doccetta estraibile a 2 getti.

Single-lever mixer touch-me system with movable spout, squared base and 2 jets pull-out handshower.

**511/TM**

Miscelatore lavello monocomando con tecnologia touch-me, bocca girevole, base tonda e doccetta estraibile a 2 getti.

Single-lever mixer touch-me system with movable spout, round base and 2 jets pull-out handshower.

**506/TM**

Miscelatore lavello bicomando con tecnologia touch-me, bocca girevole.

Double lever mixer touch-me system with swivel spout.

**50A/TM**

Miscelatore lavello bicomando con tecnologia touch-me, bocca girevole.

Double lever mixer touch-me system with swivel spout.

LAVELLI DESIGN – DESIGN SINK MIXERS

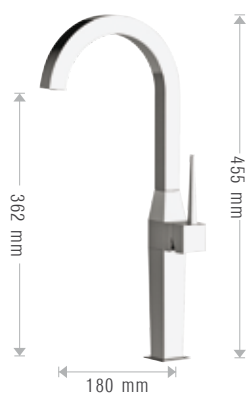

**50C/DK**

Miscelatore monocomando lavello bocca girevole. Cartuccia Ø25 mm.  
Single-lever sink mixer with swivel spout.  
Equipped with Ø 25 mm cartridge.

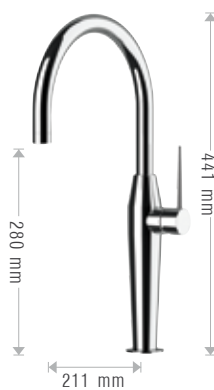

**50B/DK**

Miscelatore monocomando lavello bocca girevole. Cartuccia Ø25 mm.  
Single-lever sink mixer with swivel spout.  
Equipped with Ø 25 mm cartridge.



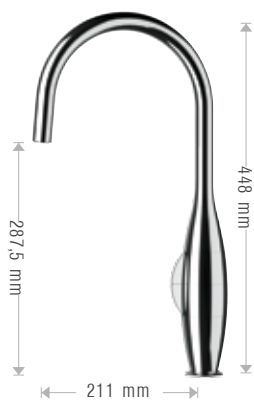

**506/DK**  
 Miscelatore lavello bicomando con tecnologia touch-me, bocca girevole.  
 Double lever mixer touch-me system with swivel spout.

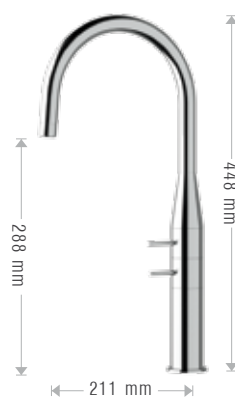

**50A/DK**  
 Miscelatore lavello bicomando con tecnologia touch-me, bocca girevole.  
 Double lever mixer touch-me system with swivel spout.



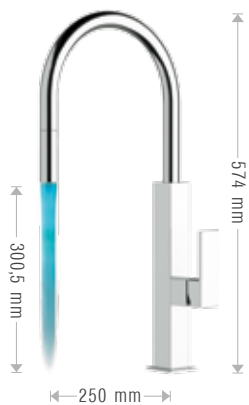

**51A/CL**

Miscelatore lavello monocomando con canna nera girevole, base quadrata e doccetta con dispositivo led.

Single-lever mixer with black movable spout, squared base, extractable handshower and led light device.

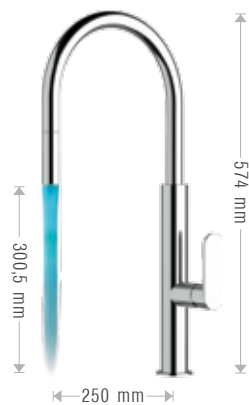

**511/CL**

Miscelatore lavello monocomando con canna nera girevole, base tonda e doccetta estraibile con dispositivo led.

Single-lever mixer with black movable spout, round base, extractable handshower and led light device.

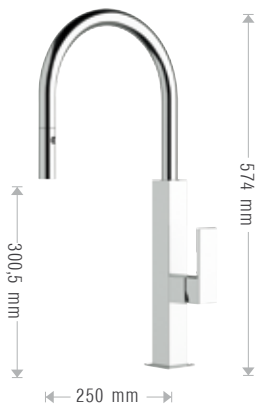

**50A/CR**

Miscelatore lavello monocomando con canna cromata girevole e doccetta estraibile a 2 getti.

Single-lever mixer with chromed swivel spout and 2 jets pull-out handshower.

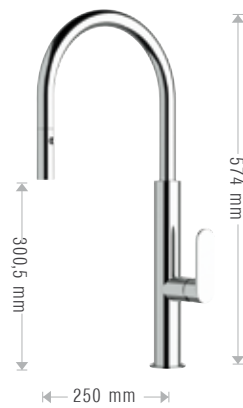
**50B/CR**

Miscelatore lavello monocomando con canna cromata girevole e doccetta estraibile a 2 getti.

Single-lever mixer with chromed swivel spout and 2 jets pull-out handshower.

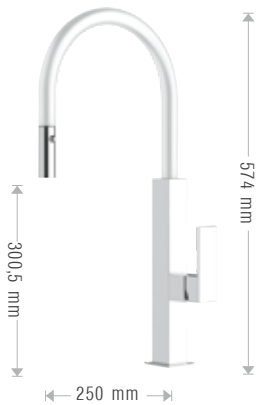
**50A/BI**

Miscelatore lavello monocomando con canna bianca girevole e doccetta estraibile a 2 getti.

Single-lever mixer with white swivel spout and 2 jets pull-out handshower.

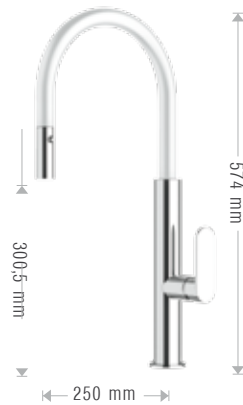
**50B/BI**

Miscelatore lavello monocomando con canna bianca girevole e doccetta estraibile a 2 getti.

Single-lever mixer with white swivel spout and 2 jets pull-out handshower.

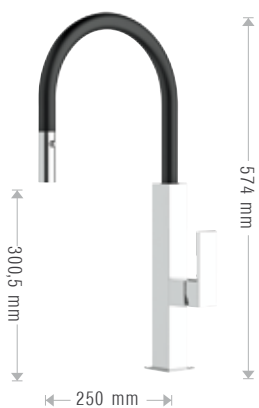
**50A/NE**

Miscelatore lavello monocomando con canna nera girevole e doccetta estraibile a 2 getti.

Single-lever mixer with black swivel spout and 2 jets pull-out handshower.

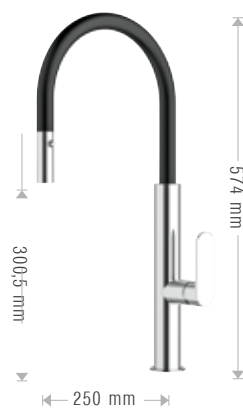
**50B/NE**

Miscelatore lavello monocomando con canna nera girevole e doccetta estraibile a 2 getti.

Single-lever mixer with black swivel spout and 2 jets pull-out handshower.



# AMBIENT LED FAUCET

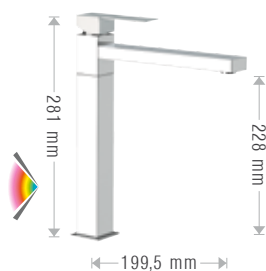

**A72/PA**

Monocomando lavello con bocca girevole dotato di dispositivo luminoso AMBIENT di retroilluminazione.

Single lever one-hole sink mixer, with movable spout with led light AMBIENT device for back lighting.

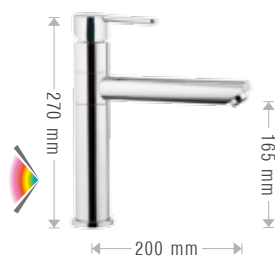

**A72/NO**

Monocomando lavello con bocca girevole dotato di dispositivo luminoso AMBIENT di retroilluminazione.

Single lever one-hole sink mixer, with movable spout with led light AMBIENT device for back lighting.

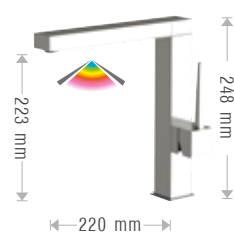

**A70/DK**

Monocomando lavello con bocca girevole dotato di dispositivo luminoso AMBIENT con illuminazione sotto la bocca di erogazione.

Single lever one-hole sink mixer, with movable spout with led light AMBIENT device with light under the spout

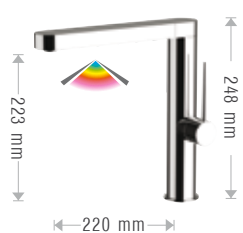

**A7A/DK**

Monocomando lavello con bocca girevole dotato di dispositivo luminoso AMBIENT con illuminazione sotto la bocca di erogazione.

Single lever one-hole sink mixer, with movable spout with led light AMBIENT device with light under the spout.



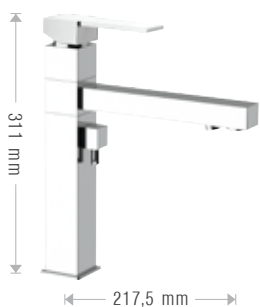

**D72/PA**

Miscelatore lavello Quadrato a tre vie di ingresso con bocca girevole, con selezione acqua potabile tramite la leva, con 2 aeratori in uscita.

Three ways inlet squared single lever sink mixer, with movable spout, with selection for drinking water directly from the lever, with 2 exit aerators.



**D72/NO**

Miscelatore lavello Minimale a tre vie di ingresso con bocca girevole, con selezione acqua potabile tramite la leva, con 2 aeratori in uscita.

Three ways inlet minimal single lever sink mixer, with movable spout, with selection for drinking water directly from the lever, with 2 exit aerators.

# LAVELLI IN ACCIAIO INOX STAINLESS STEEL SINK MIXERS



**571/A3**  
**Acciaio Inox**

Miscelatore monocomando lavello in Acciaio Inox con cartuccia progressiva e bocca girevole.  
Single-lever sink mixer in stainless steel with progressive cartridge and swivel spout.



**506/A2**  
**Acciaio Inox**

Miscelatore monocomando lavello in Acciaio Inox e bocca girevole.  
Single-lever sink mixer in stainless steel and swivel spout.



**511/A1**  
**Acciaio Inox**

Miscelatore monocomando lavello in Acciaio Inox con doccia estraibile a 2 getti.  
Single-lever sink mixer in stainless steel with pull out shower 2 functions.



**32A/A4**  
**Acciaio Inox**

Miscelatore doppio comando lavello in Acciaio Inox e bocca girevole.  
Double-lever sink mixer in stainless steel with swivel spout.

# LAVELLI BOCCA ALTA – HIGH NECK SINK MIXERS

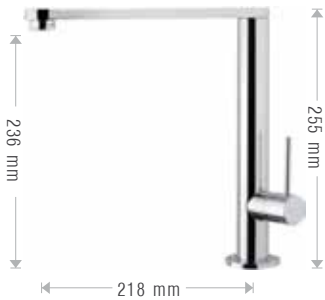

**570/SO**  
**SOFT**  
Miscelatore monocomando lavello bocca girevole.  
Single-lever sink mixer with swivel spout.



**506/QN**  
**QUADRA**  
Miscelatore monocomando lavello bocca girevole.  
Single-lever sink mixer with swivel spout.



**570/PA**  
**POLAR**  
Miscelatore monocomando lavello bocca girevole.  
Single-lever sink mixer with swivel spout.



**570/QN**  
**QUADRA**  
Miscelatore monocomando lavello bocca girevole.  
Single-lever sink mixer with longer swivel spout.



**570/MA**  
**MARTE**  
Miscelatore monocomando lavello bocca girevole.  
Single-lever sink mixer with swivel spout.



**507/HR**  
**HERMÉS**  
Miscelatore monocomando lavello bocca girevole.  
Single-lever sink mixer with swivel spout.

RUBINETTERIE MARIANI

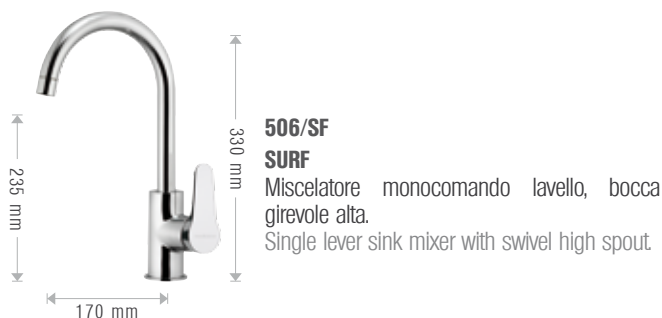
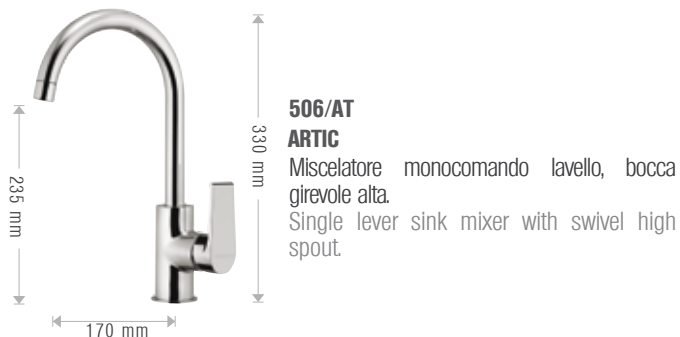
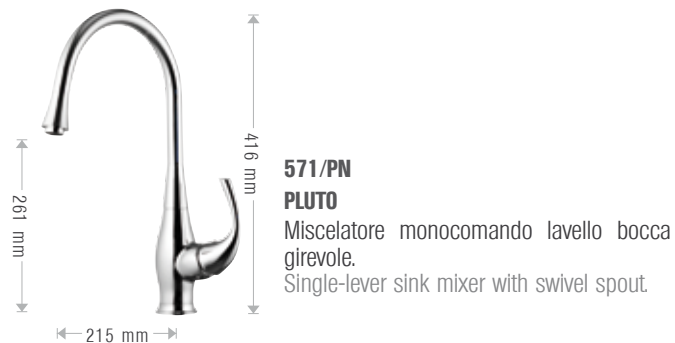





**570/WD  
WIND**

Miscelatore monocomando livello **bocca fusa** girevole.  
Single-lever sink mixer with swivel **casted** spout.



**570/AM  
AMARANTO**

Miscelatore monocomando livello **bocca fusa** girevole.  
Single-lever sink mixer with swivel **casted** spout.



**EPIC**

**570/E2**

Miscelatore monocomando livello **bocca fusa** girevole.  
Single-lever sink mixer with swivel **casted** spout.

**57A/E2**

Miscelatore monocomando livello con **bocca alta** girevole.  
Single lever sink mixer with high swivel spout.



**570/OV  
OVER**

Miscelatore monocomando livello **bocca** girevole.  
Single-lever sink mixer with swivel spout.



**SURF**

**57A/SF**

Miscelatore monocomando livello **bocca fusa** girevole.  
Single-lever sink mixer with swivel **casted** spout.

**570/SF**

Miscelatore monocomando livello **bocca** girevole.  
Single-lever sink mixer with swivel spout.



**570/VA  
VELA**

Miscelatore monocomando livello **bocca** girevole.  
Single-lever sink mixer with swivel spout.



**570/AT  
ARTIC**

Miscelatore monocomando livello **bocca** girevole.  
Single lever sink mixer with swivel spout.



**570/ES  
ESSENZA**

Miscelatore monocomando livello **bocca** girevole.  
Single-lever sink mixer with swivel spout.



**570/MM  
MAXIMA**

Miscelatore monocomando livello **bocca** girevole.  
Single-lever sink mixer with swivel spout.



**571/AM  
AMARANTO**

Miscelatore monocomando livello **bocca** girevole.  
Single-lever sink mixer with swivel spout.



**571/E2  
EPIC**

Miscelatore monocomando livello **bocca** girevole.  
Single-lever sink mixer with swivel spout.

LAVELLI DOPPI COMANDI – DOUBLE HANDLE SINK MIXERS



## LAVELLI BOCCA BASSA – LOW NECK SINK MIXERS

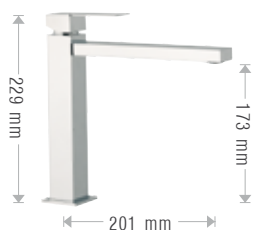

**571/PA**  
**POLAR**  
Miscelatore monocomando lavello bocca girevole.  
Single-lever sink mixer with swivel spout.

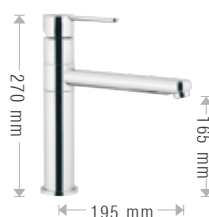

**508/NO**  
**NOIR**  
Miscelatore monocomando lavello bocca girevole.  
Single-lever sink mixer with swivel spout.



**508/HR**  
**HERMÈS**  
Miscelatore monocomando lavello bocca girevole.  
Single-lever sink mixer with swivel spout.



**508/OV**  
**OVER**  
Miscelatore monocomando lavello bocca girevole.  
Single-lever sink mixer with swivel spout.



**508/MM**  
**MAXIMA**  
Miscelatore monocomando lavello bocca girevole.  
Single-lever sink mixer with swivel spout.



**508/AM**  
**AMARANTO**  
Miscelatore monocomando lavello bocca girevole.  
Single-lever sink mixer with swivel spout.



**508/E2**  
**EPIC**  
Miscelatore monocomando lavello bocca girevole.  
Single-lever sink mixer with swivel spout.



**589/E9**  
**EPIC**  
Miscelatore monocomando lavello con bocca girevole e leva clinica.  
Single-lever sink mixer with swivel spout and clinic lever.

FUNZIONI SPECIALI – SPECIAL FUNCTIONS

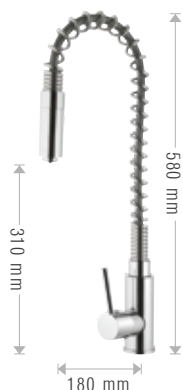

**576/HR  
HERMÉS**  
Miscelatore monocomando lavello con aeratore con luce LED e doccetta monogetto con luce LED.  
Single-lever sink mixer with LED light aerator and LED light one jet handshower.

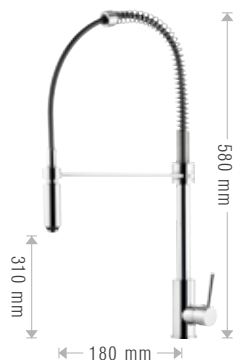

**57A/HR  
HERMÉS**  
Miscelatore monocomando lavello a molla con doccetta estraibile a 2 funzioni.  
Single-lever sink mixer with spring spout and 2 functions pull-out hand shower.



**575/HR  
HERMÉS**  
Miscelatore monocomando lavello a molla con doccetta a 2 funzioni.  
Single-lever sink mixer with spring spout and 2 functions hand shower.

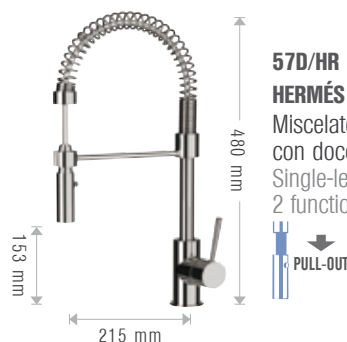

**57D/HR  
HERMÉS**  
Miscelatore monocomando lavello a molla con doccetta estraibile a 2 funzioni.  
Single-lever sink mixer with spring spout and 2 functions pull-out hand shower.



**577/HR  
HERMÉS**  
Miscelatore monocomando lavello con molla estetica.  
Single-lever sink mixer with aesthetic spring spout.



**23A/HR  
HERMÉS**  
Miscelatore monocomando bordo lavello con deviatore e doccetta a pulsante in ABS cromato.  
Single lever sink mixer with diverter and c.p. ABS shut-off.



**511/HR  
HERMÉS**

Miscelatore monocomando lavello bocca girevole e doccia estraibile.  
Single-lever sink mixer with swivel spout and pull-out shower.

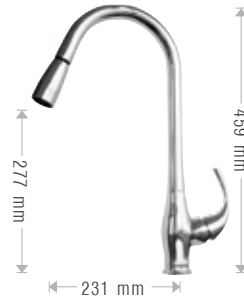

**511/PN  
PLUTO**

Miscelatore monocomando lavello bocca girevole doccia estraibile 2 getti.  
Single-lever sink mixer with swivel spout and 2 jets pull-out shower.



**511/OV  
OVER**

Miscelatore monocomando lavello bocca girevole doccia estraibile 2 getti.  
Single-lever sink mixer with swivel spout and 2 jets pull-out shower.

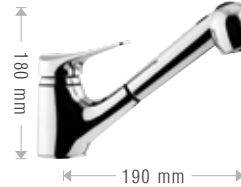

**511/MM  
MAXIMA**

Miscelatore monocomando lavello bocca girevole doccia estraibile 2 getti.  
Single-lever sink mixer with swivel spout and 2 jets pull-out shower.



**511/E2  
EPIC**

Miscelatore monocomando lavello bocca girevole doccia estraibile 2 getti.  
Single-lever sink mixer with swivel spout and 2 jets pull-out shower.



**511/E9**

**EPIC**

Miscelatore monocomando lavello con leva clinica, bocca girevole e doccia estraibile 2 getti.  
Single lever sink mixer with swivel spout and 2 jets pull-out shower.



**510/SF  
SURF**

Miscelatore monocomando lavello con bocca alta girevole abbattibile. Per sotto-finestra.  
Single-lever sink mixer with movable swivel spout. Under window model.



**510/AT  
ARTIC**

Miscelatore monocomando lavello con bocca alta girevole abbattibile, per sottofinestra.  
Single lever sink mixer under window model with adjustable swivel spout.



**512/OV  
OVER**

Miscelatore monocomando lavello con deviatore per lavastoviglie.  
Single-lever sink mixer with dish washing machine diverter.



**512/MM  
MAXIMA**

Miscelatore monocomando lavello con deviatore per lavastoviglie.  
Single-lever sink mixer with dish-washing machine diverter.



**512/AM  
AMARANTO**

Miscelatore monocomando lavello con deviatore per lavastoviglie.  
Single-lever sink mixer with dishwashing machine diverter.



**512/E2**

**EPIC**

Miscelatore monocomando lavello con deviatore per lavastoviglie.  
Single-lever sink mixer with dish-washing machine diverter.

# LAVELLI A PARETE – WALL MTG. SINK MIXERS

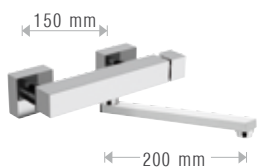

**501/CB  
CUBIC**  
Miscelatore monocomando lavello a parete bocca girevole.  
Wall mtg. single lever sink mixer with swivel spout.

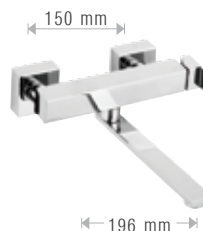

**501/PA  
POLAR**  
Miscelatore monocomando lavello a parete bocca girevole.  
Wall mtg. single lever sink mixer with swivel spout.

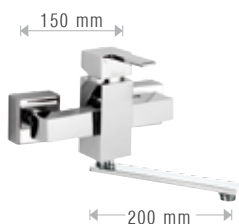

**501/QN  
QUADRA**  
Miscelatore monocomando lavello a parete bocca girevole.  
Wall mtg. single lever sink mixer with swivel spout.



**501/NO  
NOIR**  
Miscelatore monocomando lavello a parete bocca girevole.  
Wall mtg. single lever sink mixer with swivel spout.

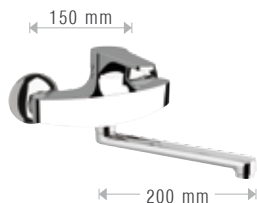

**501/SF  
SURF**  
Miscelatore monocomando lavello a parete bocca girevole.  
Wall mtg. single lever sink mixer with swivel spout.



**501/OV  
OVER**  
Miscelatore monocomando lavello a parete bocca girevole.  
Wall mtg. single lever sink mixer with swivel spout.

**501/MM****MAXIMA**

Miscelatore monocomando lavello a parete bocca girevole.

Wall mtg. single lever sink mixer with swivel spout.

**505/ES****ESSENZA**

Miscelatore monocomando lavello a parete bocca alta girevole.

Wall mtg. single lever sink mixer with swivel spout.

**501/AM****AMARANTO**

Miscelatore monocomando lavello a parete bocca girevole.

Wall mtg. single lever sink mixer with swivel spout.

**501/E2****EPIC**

Miscelatore monocomando lavello a parete bocca girevole.

Wall mtg. single lever sink mixer with swivel spout.

**502/TR****TRADITION**

Miscelatore monocomando lavello a parete bocca girevole.

Wall mtg. single lever sink mixer with swivel spout.

**580/E9****EPIC**

Miscelatore monocomando lavello a parete bocca girevole con leva clinica.

Wall mtg. single-lever sink mixer with swivel spout and clinic lever.

**502/1D****DOMINO**

Miscelatore monocomando lavello a parete bocca girevole.

Wall mtg. single lever sink mixer with swivel spout.

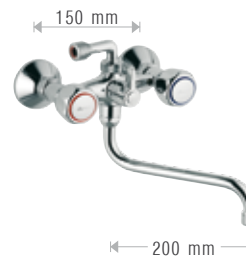
**514/1D****DOMINO**

Gruppo lavello a parete bocca girevole con attacco lavatrice.

Wall mtg. sink set with swivel spout and washing machine outlet.

**505/1D****DOMINO**

Miscelatore monocomando lavello a parete bocca alta girevole.

Wall mtg. single lever sink mixer with swivel spout.

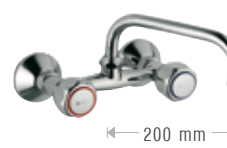
**504/1D****DOMINO**

Miscelatore monocomando lavello a parete bocca alta girevole.

Wall mtg. single lever sink mixer with swivel spout.

# CONDIZIONI DI VENDITA

## INTRODUZIONE

I seguenti termini di vendita e di consegna sono validi per tutte le spedizioni provenienti da questa Società tranne nel caso in cui siano già stati presi accordi diversi per iscritto.

## ORDINI

Tutti gli ordini sono soggetti all'approvazione della nostra Società e quindi non ci impegnano alla consegna del materiale ordinato.

La conferma dell'ordine comporta per il cliente l'accettazione delle condizioni di vendita indicate dalla nostra Società.

## OPUSCOLI; CATALOGHI; ECC.

Le informazioni tecniche e le illustrazioni all'interno dei cataloghi, dei volantini, ecc. possono essere soggette a cambiamenti e correzioni, senza preavviso.

## SPEDIZIONE

Salvo accordi diversi presi per iscritto, gli articoli sono spediti franco vettore stabilimento e, conformemente agli usi commerciali in essere, provvederemo direttamente a stipulare il relativo contratto di trasporto per Vostro conto con addebito fattura.

A meno che non siano stati presi accordi scritti diversi, la data di trasferimento rischi viene fissata in base a regole internazionali di interpretazione di espressioni commerciali (Incoterms) emanate dalla Camera di Commercio Internazionale, valide all'atto di accettazione dell'ordine.

## DATA DI SPEDIZIONE

Ci impegnamo ad effettuare le consegne dei beni da voi acquistati in conformità alle indicazioni

poste negli ordini da Voi inviatici: in ogni caso, salvo diversi accordi, la data d'effettiva consegna Vi verrà comunicata a mezzo conferma d'ordine. Mariani non sarà comunque responsabile nei confronti dell'acquirente per qualsivoglia perdita lo stesso dovesse subire a causa della mancata tempestiva consegna, quando quest'ultima sia dovuta a ritardi nella produzione.

## PREZZI

Gli articoli vengono generalmente offerti ai prezzi indicati nei preventivi o nelle conferme d'ordine. Nel caso in cui si dovesse verificare un aumento dei prezzi delle materie prime, del costo del lavoro o della manodopera, prima della data di spedizione fissata, i prezzi verranno modificati.

Tutti i prezzi si intendono IVA esclusa.

## RESI

Gli articoli possono essere restituiti solo con la nostra autorizzazione preventiva e franco destino, deducendo il 35% del prezzo fatturato. Nel caso di articoli non standard o articoli che al momento della restituzione mostrano un deterioramento rispetto alla loro condizione al momento della nostra consegna, ci riserviamo il diritto di richiedere ulteriori detrazioni.

## GARANZIA PER VIZI

La merce che presenta difetti di produzione può essere resa alla nostra Società senza le detrazioni indicate nel punto precedente. Tuttavia tali articoli sono cambiati o sostituiti senza detrazioni se vengono rimandati alle nostre fabbriche entro un periodo massimo di due anni dalla data di spedizione. In ogni caso, la garanzia scade un anno dopo la data in cui l'articolo è stato utilizzato

per la prima volta. La garanzia è valida solamente a condizione che il difetto sia dovuto all'errata lavorazione o al materiale difettoso e non sia invece causato da un utilizzo errato, dalla cattiva manutenzione, dalla trascuratezza o da qualsiasi altra causa anomala che ne provochi il logorio o il deterioramento.

La garanzia è limitata solo ed esclusivamente alla sostituzione della parte difettosa e non ci assumiamo nessuna responsabilità per perdite o danni a persone, beni o proprietà diverse, a danni per perdita di produzione, del profitto, o qualunque altra perdita a meno che non siano stati presi accordi diversi.

## FORZA MAGGIORE

La società non si assume le responsabilità di ritardi, annullamenti o altri problemi che dipendono da conflitti di lavoro o altre simili circostanze indipendenti dalla volontà delle parti come incendi, guerre, chiamate alle armi imprevedute, requisizioni, sequestri, disposizioni valutarie restrittive, rivolte e disordini, mancanza di mezzi di trasporto. A tal fine la Società comunicherà per iscritto all'acquirente le cause dell'eventuale ritardo o dell'evento che ha dato luogo all'annullamento dell'ordine.

La consegna e/o l'adempimento rimarrà sospeso durante il periodo in cui avrà efficacia la causa di forza maggiore. Comunque, trascorsi i sei mesi di sospensione, ciascuna Parte avrà diritto di risolvere la vendita.

## LEGGE APPLICABILE E FORO

I diritti e gli obblighi delle Parti derivanti dalla vendita saranno regolati dalla Legge Italiana. Per qualsiasi contestazione resta convenuto che il foro esclusivamente competente è quello di Bergamo.





# TERMS OF SALES AND DELIVERY

## INTRODUCTION

The following terms of sale and delivery apply to all deliveries from this company except where an alternative agreement has been established in writing.

## ORDERS

All the orders are subject to the confirmation by our Firm therefore we are not committed to deliver the goods ordered.

By sending the order confirmation the customer will automatically accept the sale terms here stated by our Firm.

## LITERATURE, CATALOGUES, ETC.

Technical information and illustrations in catalogues, leaflets, etc. are subject to alternation and amendment without prior notice.

## SHIPMENT.

Unless otherwise agreed in writing, articles are sold ex-works, and according to the commercial terms in force, we will provide directly to issue the relative transport agreement for your account charging you the cost. Unless it has been agreed in writing to the contrary, the date at which the risk is transferred is fixed according to the international rules of interpretation of commercial expression (INCOTERMS) made out by the International Chamber of Commerce, valid at the time of acceptance of the order.

## DATE OF DESPATCH.

We engage ourself to deliver the goods purchased

by you according to requests made in your orders sent to us, in any case, except different agreements, the effective date of delivery will be communicated by order confirmation. Mariani will be not anyway responsible towards the buyer for any consequential losses due to the late despatch.

## PRICES.

Articles are normally supplied at the prices stated in quotations or order confirmations. In case it will be verified a price increase of raw-material, labor before the date of despatch the prices will be automatically adjusted.

All prices are VAT excluded.

## RETURNED GOODS.

Articles may only be returned with our permission and on a carriage paid basis after deduction of 35% on the invoiced price. In the case of non-standard articles or articles that have deteriorated in their condition since delivery, we reserve the right to make deductions.

## GUARANTEE.

Articles shown to have a manufacturing defects can be returned to our Society without the deductions contained in the previous point. However the guarantee stops to be valid one year after (the date) the article has been taken into use.

The guarantee is only valid on condition that the defect is due to faulty workmanship or material and has not been subjected to mishandling, poor maintenance, neglect or other abnormal conditions

causing wear and tear. The guarantee is strictly limited to the replacement of the defective part only and no liability or responsibility is accepted for loss or damage to persons, other equipment, goods or property, loss of production time, profit or any other loss without written agreement.

## FREEDOM FROM RESPONSABILITY.

The Company cannot take responsibility for delays, cancellation or other problems resulting from working conflict and other similar circumstances of which the parties are not in control such as fire, war, mobilization or unforeseen military calling or corresponding extent, requisition, confiscation, currency restrictions, revolts and disturbances, lack of means of transport. The Company will inform the buyer the reasons of eventual delay or event which had caused the cancellation of the order. The delivery and/or fulfilment will remain broken off during the period in which the case of ABSolute necessity will take place.

However, when it will be passed the six months of interruption, each party will have the right to solve the sale.

## ARBITRATION.

The rights and the duties of the parts following to the sale will be settled by the Italian law. For any dispute it is agreed that the exclusively competent Court is the one of Bergamo.



# ESPOSITORI – DISPLAYERS

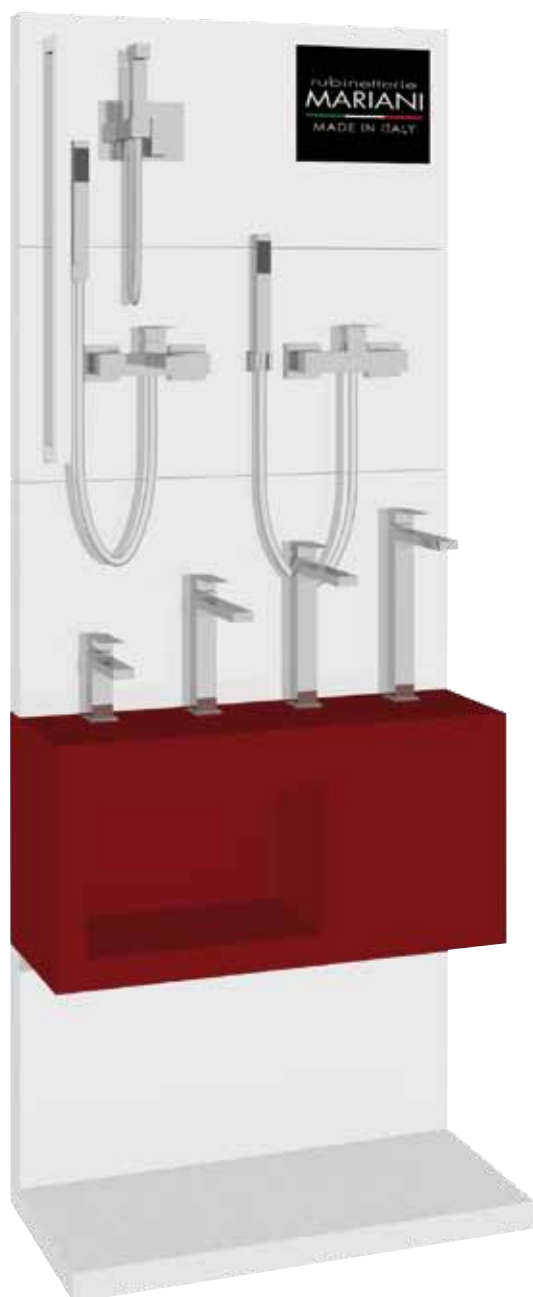

ESP01

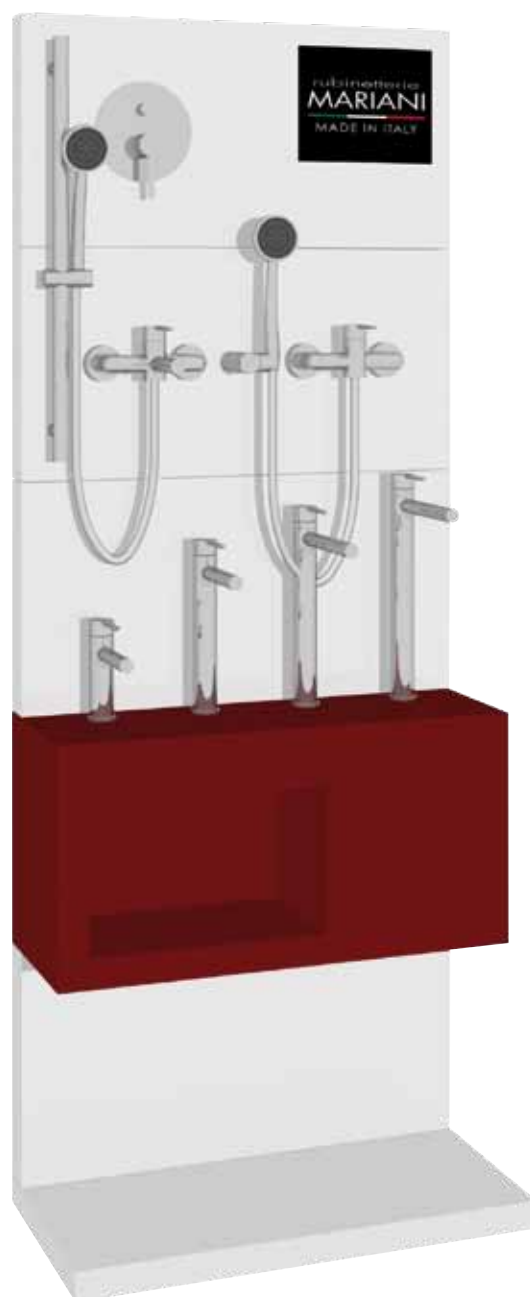

ESP01



rubinetterie  
**MARIANI**

**RUBINETTERIE MARIANI srl:** Via Berlino, 2/4 - 24040 Verdellino - Zingonia (Bg)  
Tel. +39 035 41 92 911 - Fax +39 035 41 92 925 - [info@rubmar.it](mailto:info@rubmar.it) - [www.rubinetteriemariani.it](http://www.rubinetteriemariani.it)  
P. Iva IT 03442080168 - C.F.03442080168

